

Voorgevel

Achterevel

Zijgevel links

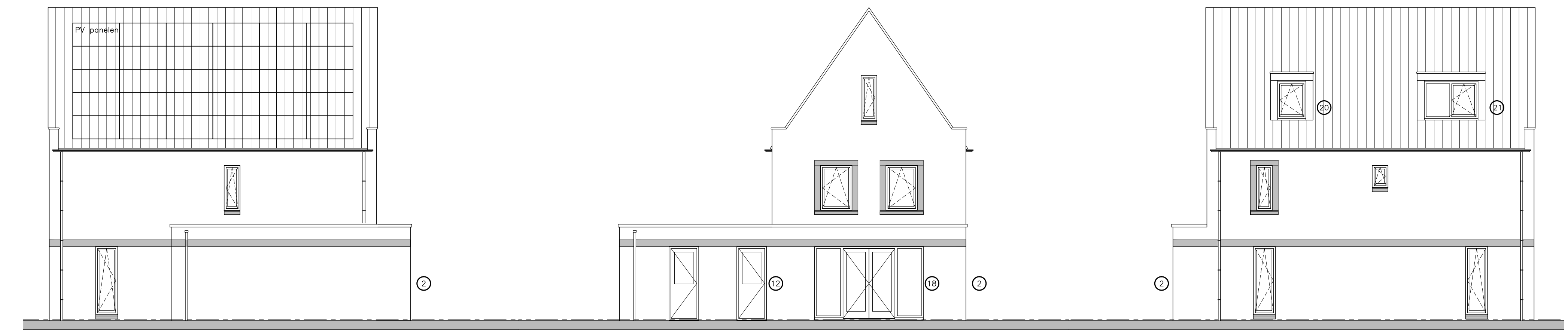

Zijgevel rechts

Achterevel

Zijgevel links

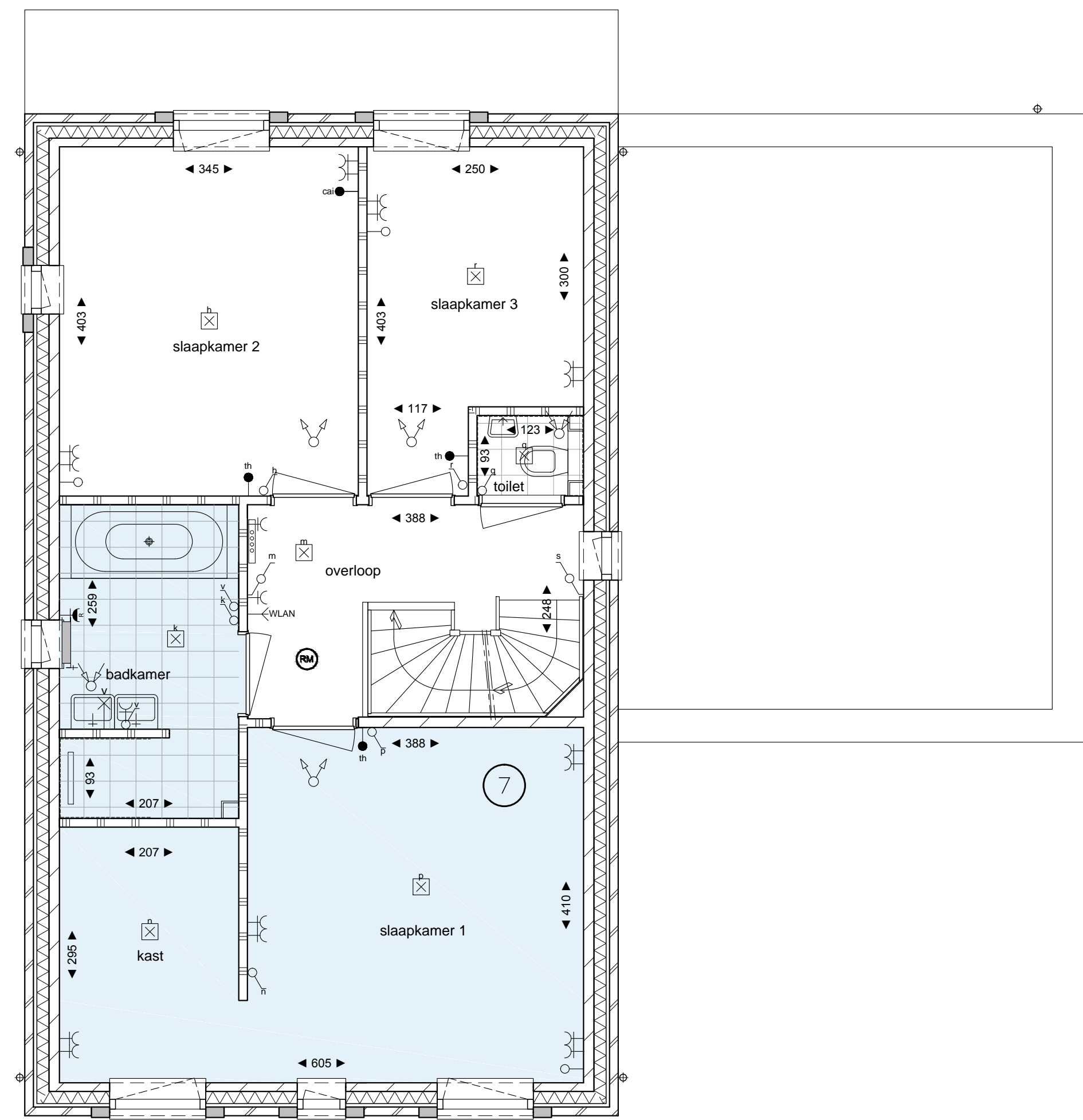

1e verdieping - optie 7

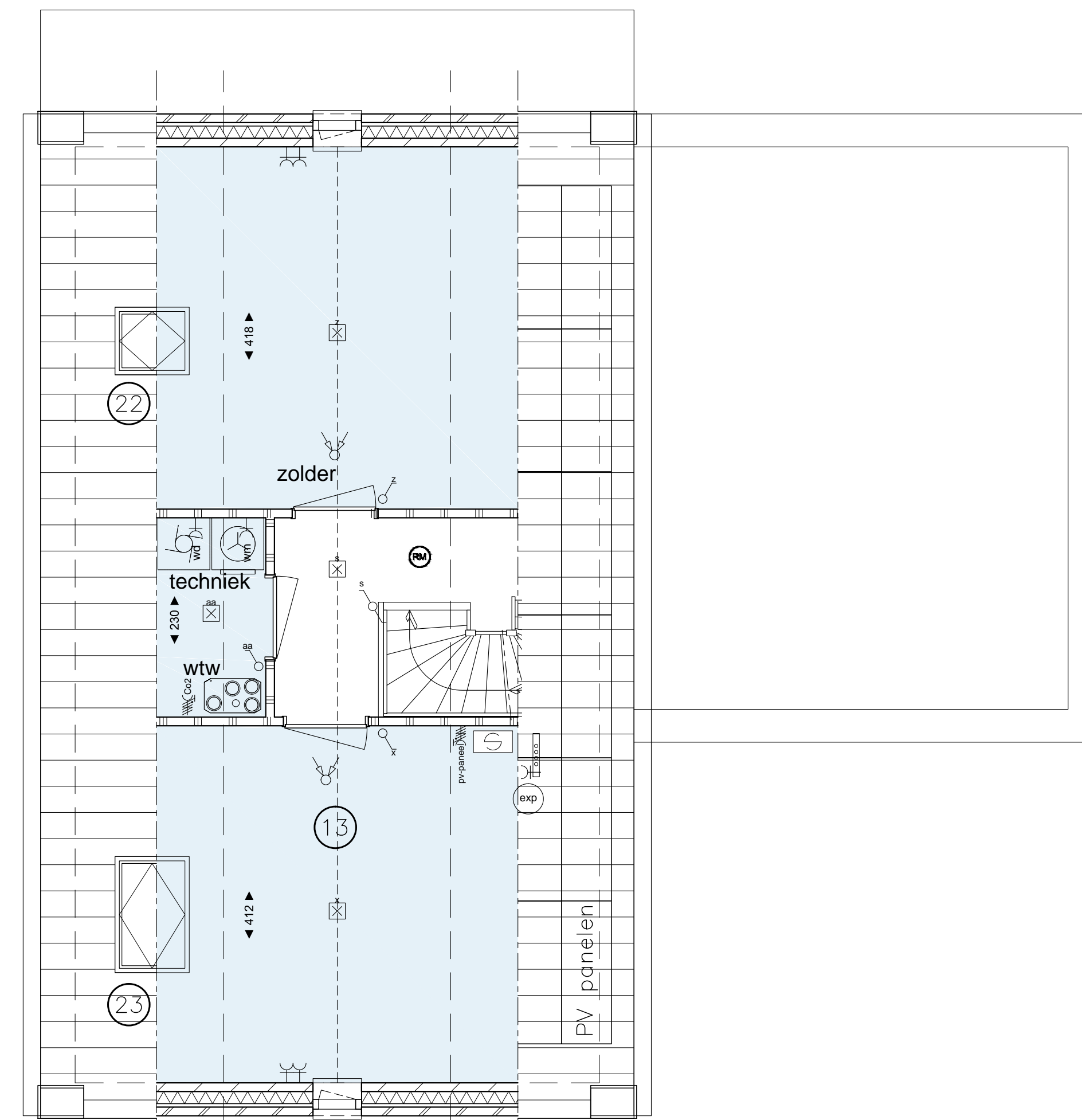

2e verdieping - optie 13-22-23

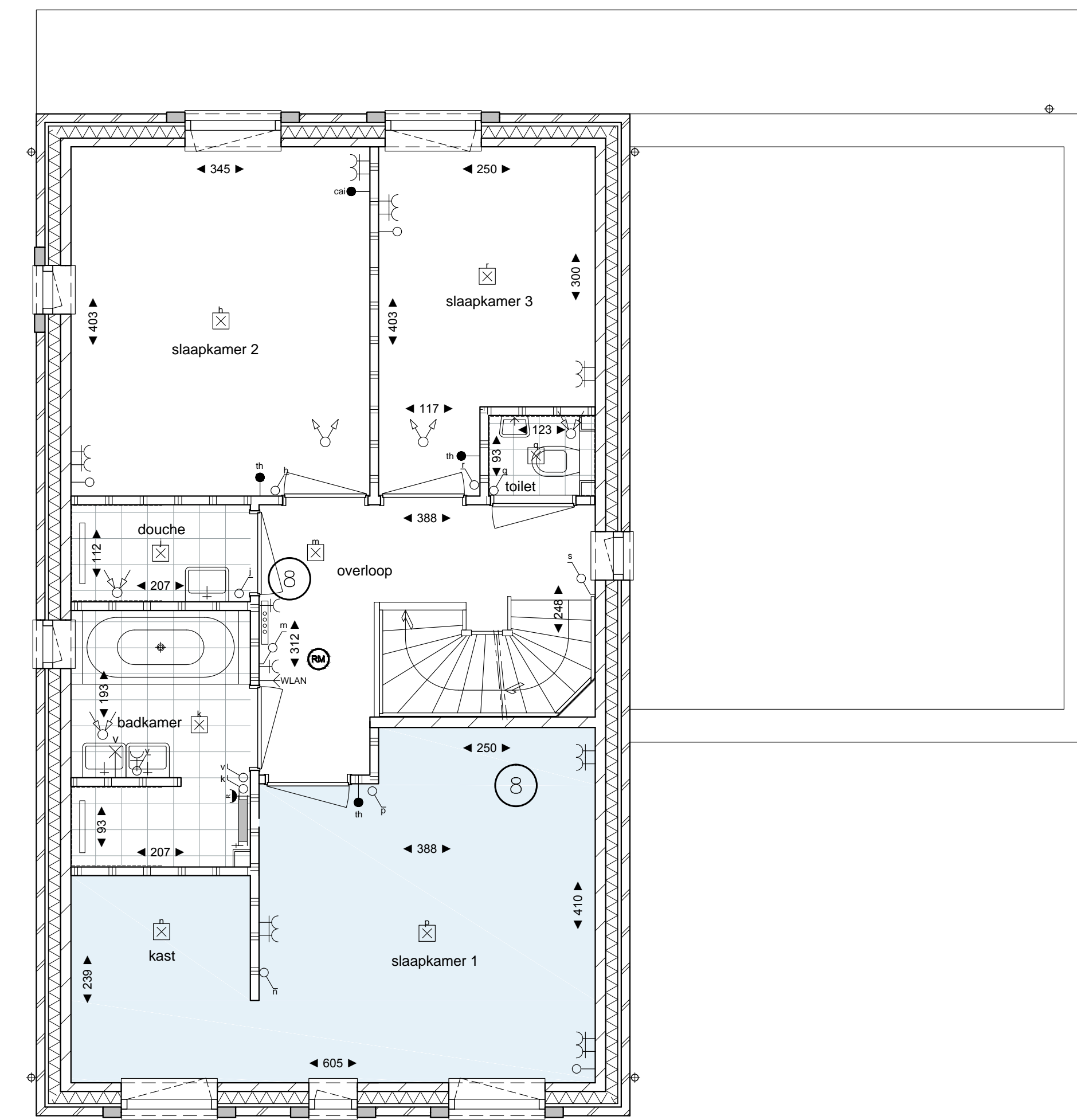

1e verdieping - optie 8

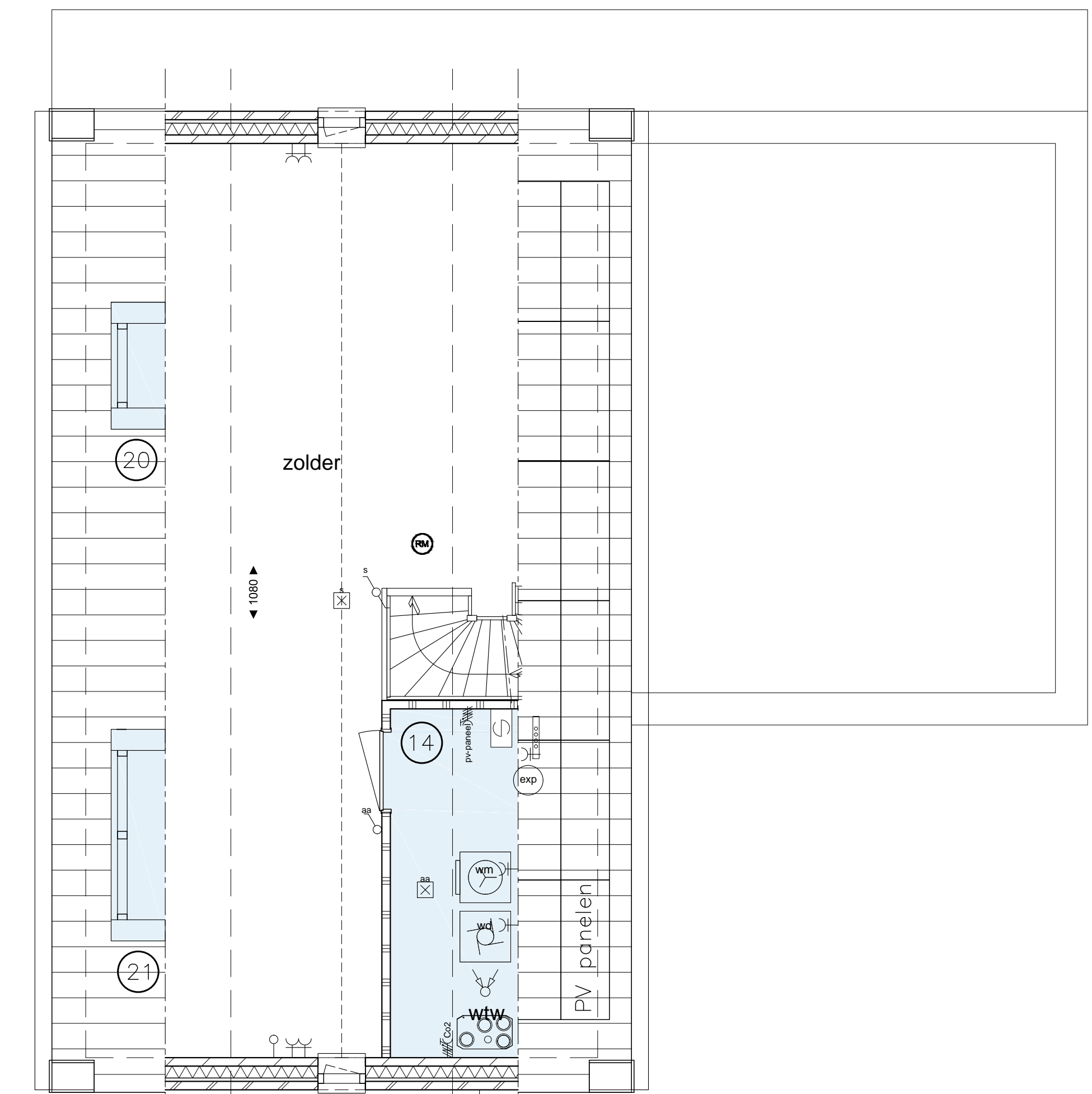

2e verdieping - optie 14-20-21

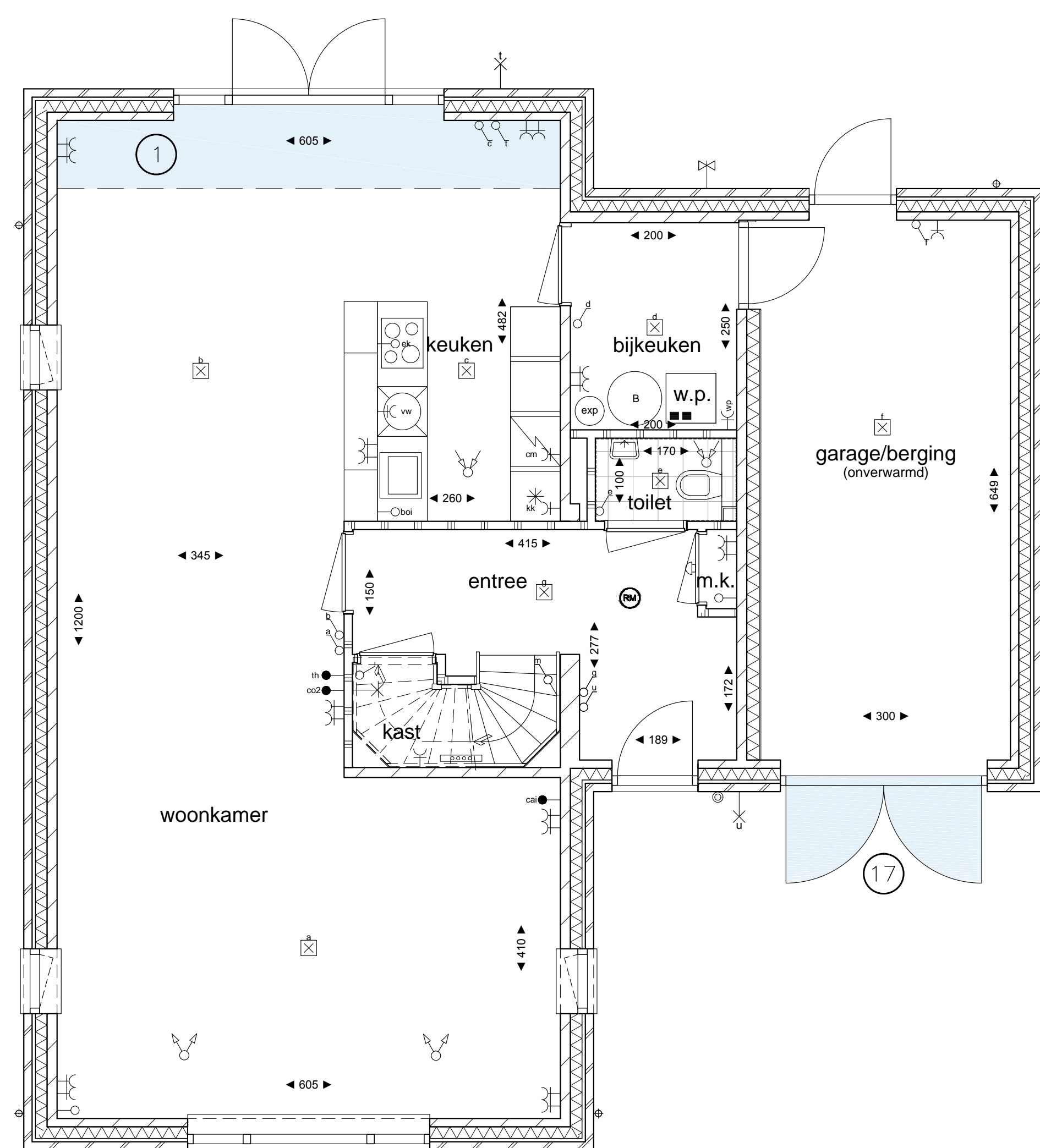

Beganegrond - optie 1-17

| nr. | benaming |
|-----|--|
| 1 | Uitbouw 120 cm achterzijde woning over de breedte van de keuken. |
| 7 | Samenvoegen slaapkamers voorzijde + inloopkast + samenvoegen badkamers tot één badkamer. |
| 13 | Optiescheiding op de 2e verdieping (technische ruimte + 2 oriënterende ruimtes) dit is inclusief het verplaatsen van de WTW installatie. De WM + WD opstelling verplaatsen hierbij naar de technische ruimte. De verdeler + de omvormer van de PV-panelen blijft op de standaard plaats gehandhaafd. |
| 17 | Standaard garage kanteldeur wijzigen in dubbele openstaande houten tuindeuren. |
| 22 | Dakraam 780x1400 plaatsen. |
| 23 | Dakraam 1340x1400 plaatsen. |

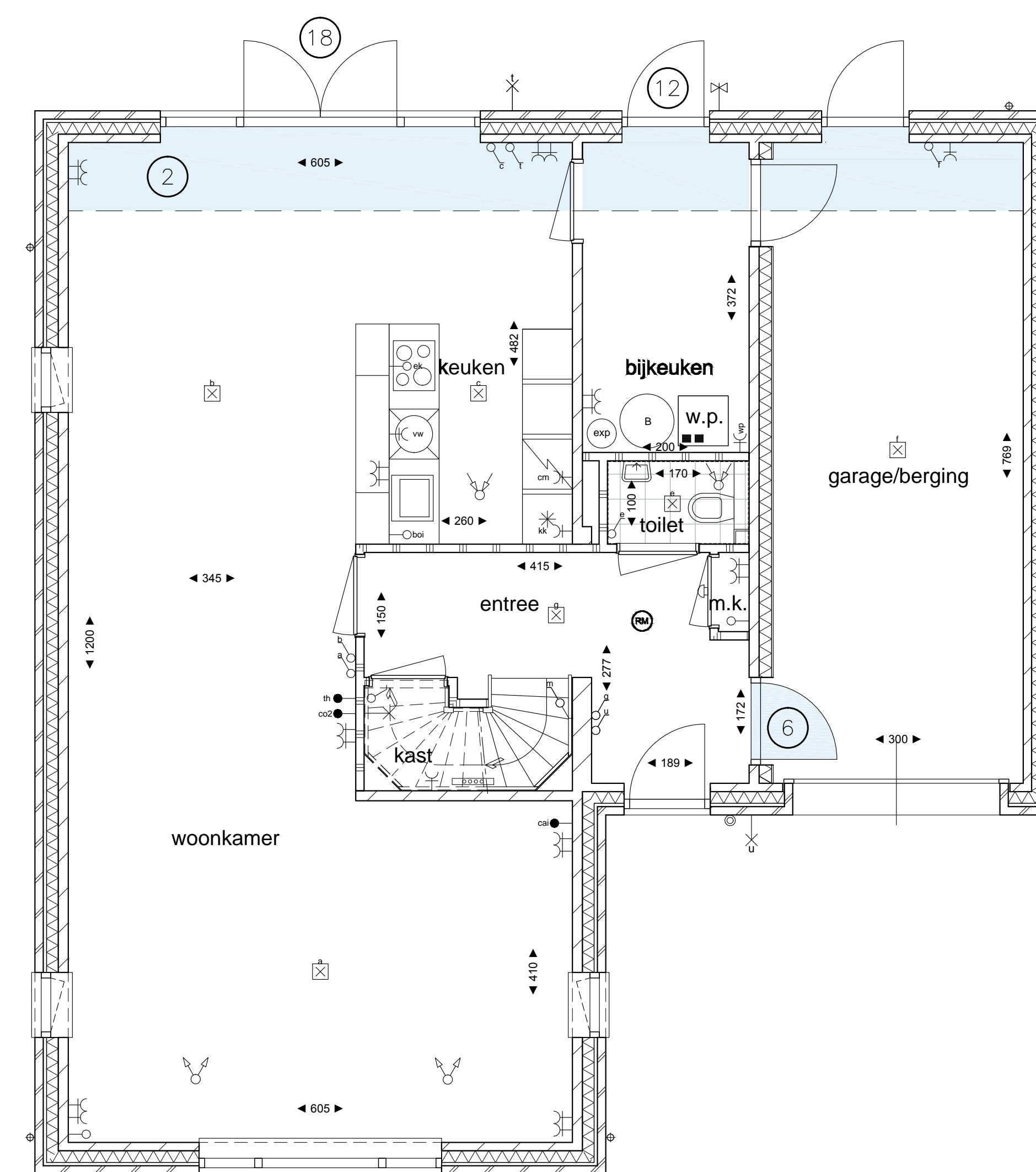

Beganegrond - optie 2-6-12-18

| nr. | benaming |
|-----|--|
| 2 | Uitbouw 120 cm gehele breedte woning (keuken/bijkeuken/garage/berging). |
| 6 | Extra binnendeur en kozijn van hal naar berging (bij deze optie is de berging standaard gebleven) |
| 8 | Samenvoegen slaapkamers voorzijde + inloopkast + deur van badkamer 2 verplaatsen naar overloop. |
| 12 | Extra enkele achterdeur in bijkeuken. |
| 14 | Aparte techniekruimte op 2e verdieping. |
| 18 | Standaard achterpui met dubbele deuren met zijlichtenbreder uitvoeren zodat de zijlichten breder worden, de zijlichten worden hierbij uitgelijnd met de ramen op de eerste verdieping. |
| 20 | Dakkapel klein. |
| 21 | Dakkapel groot. |

HUYSACKERS

Werknummer: **190102**
 Project: **Woningen Huysackers te Veldhoven - fase2a**
 Opdrachtgever: **Floreffo II B.V.**
 adres: Kruisveldstraat 72
 5006 NK Veldhoven
 phone: 0493000000
 website: www.floreffo.nl

Tekeningnummer: **VK_218_opties01**
 Onderdeel: **Type E - Kavel 218**
 Fase: **Verkooptekeningen**
 Status:
 Schaal: **1:50/1:100**
 Opmerking:
 Datum: **17 februari 2020**



Voorgevel

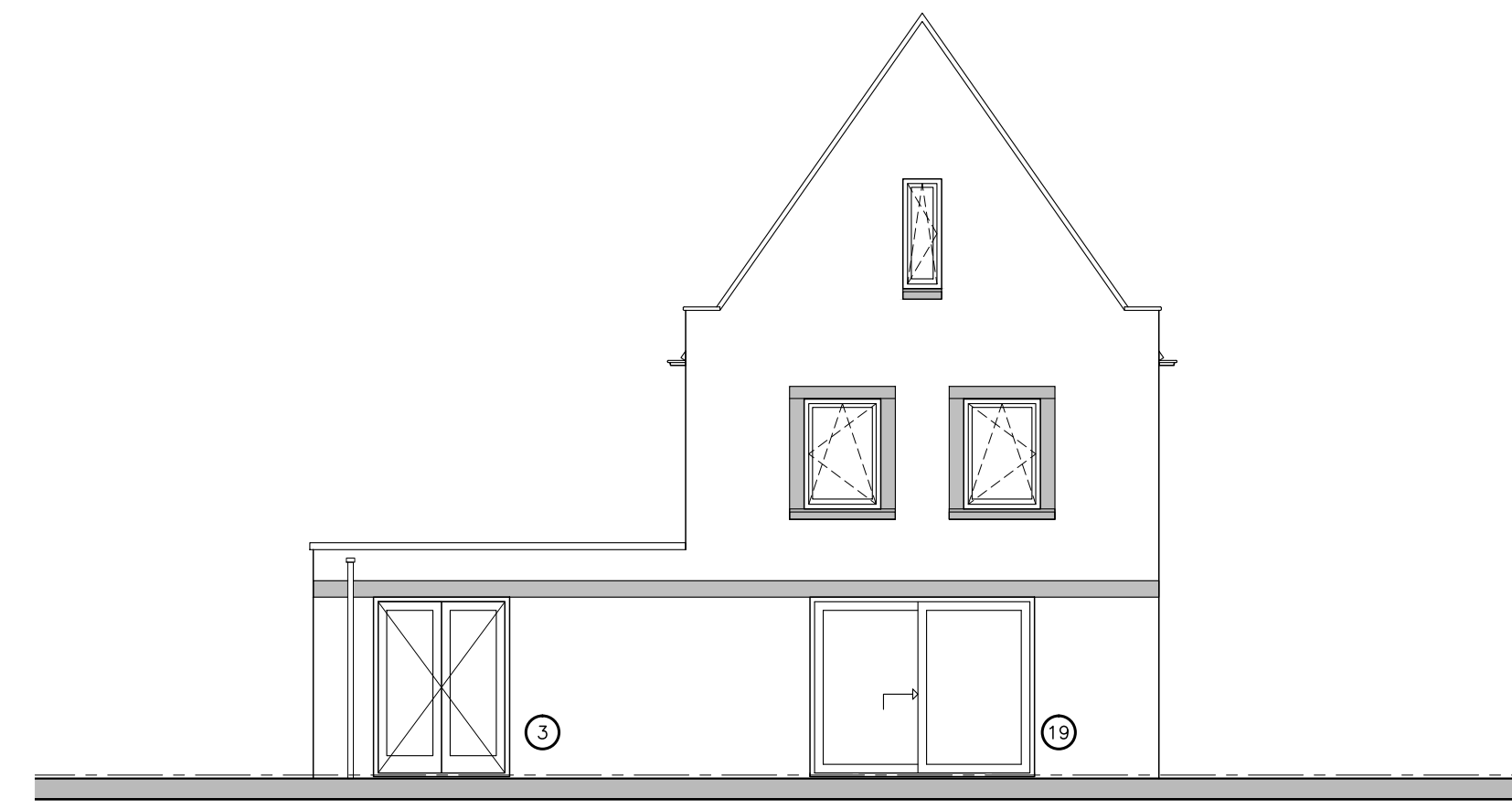

Achtergevel



Voorgevel

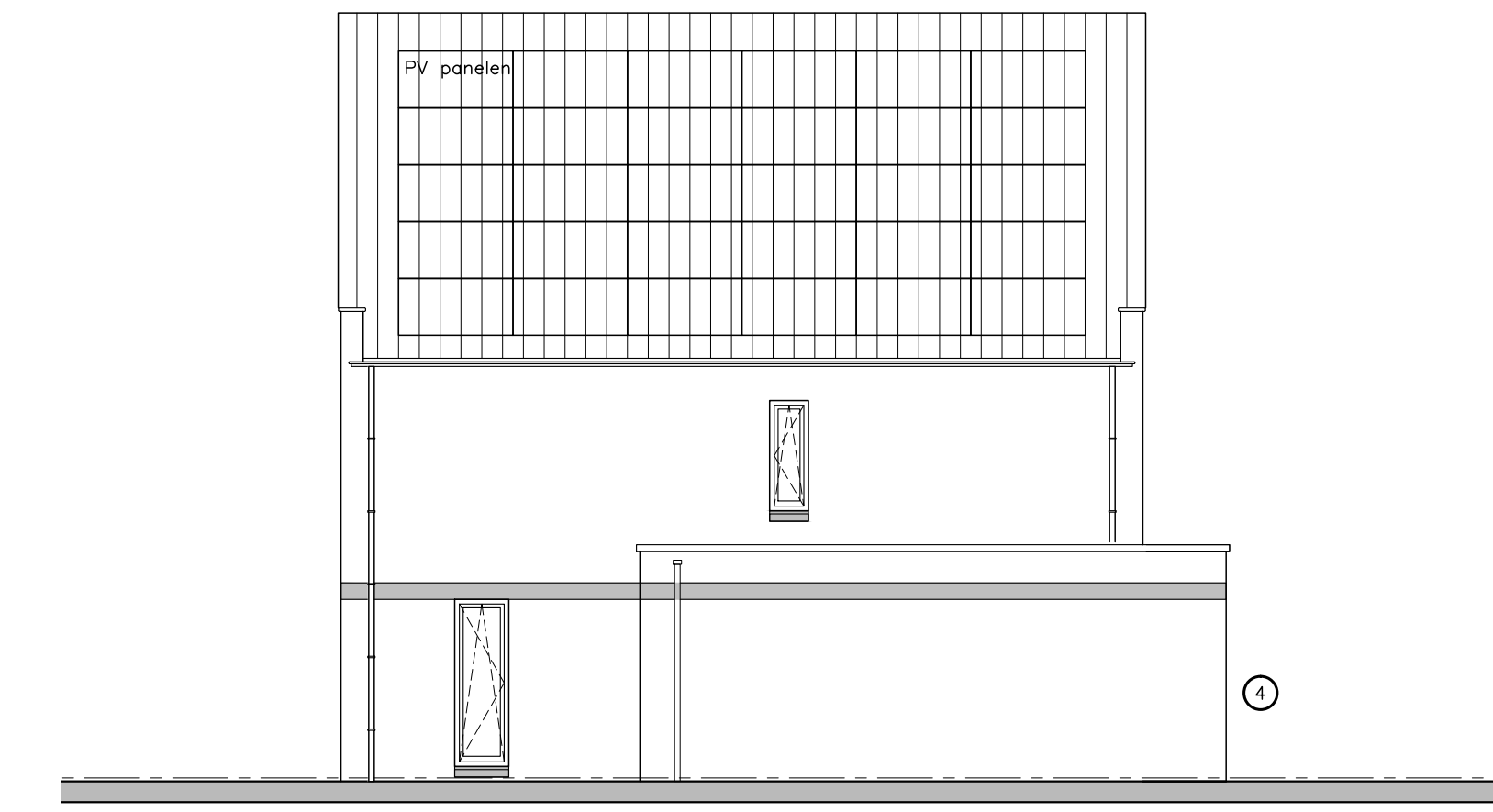

Zijgevel rechts

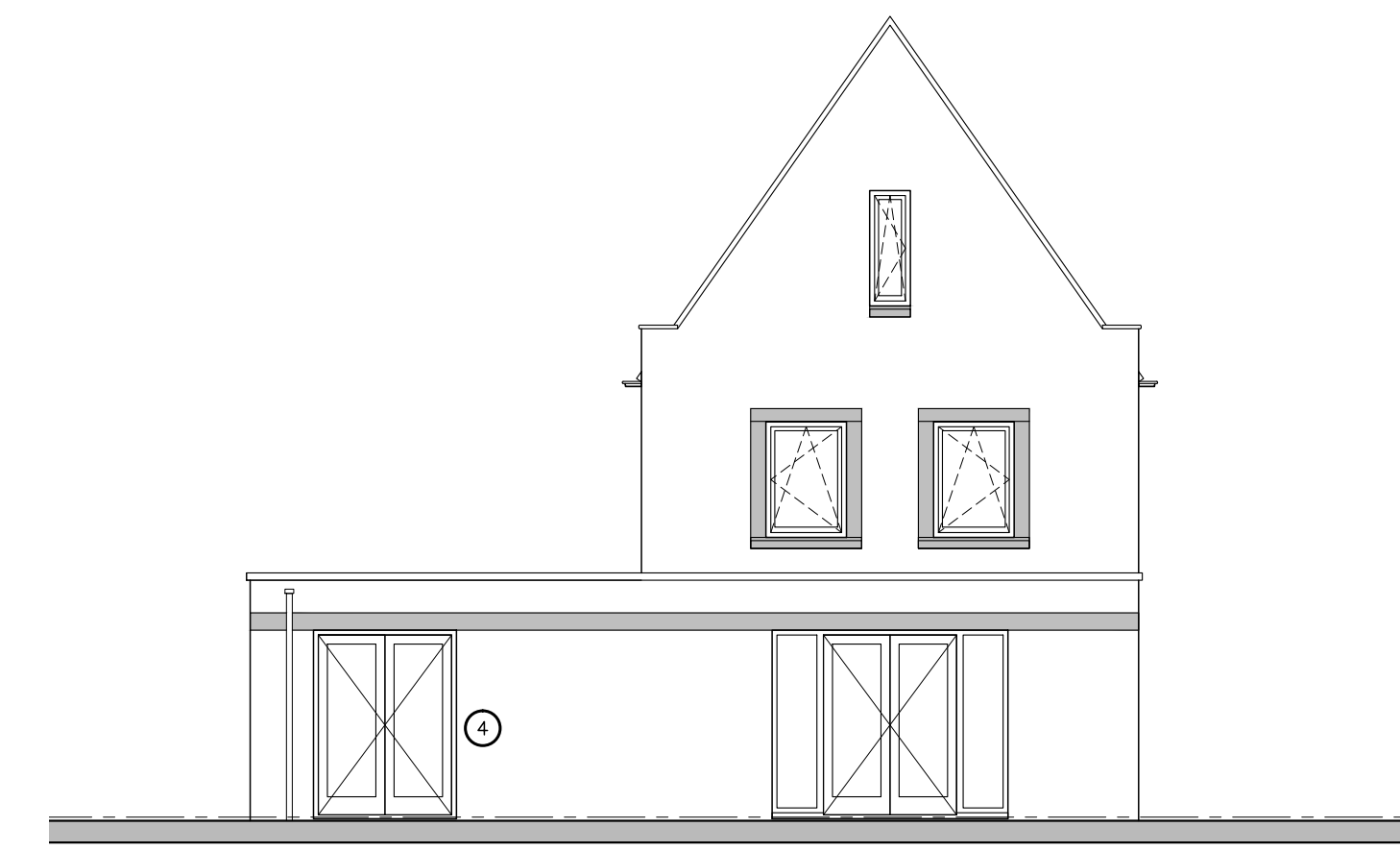

Achtergevel

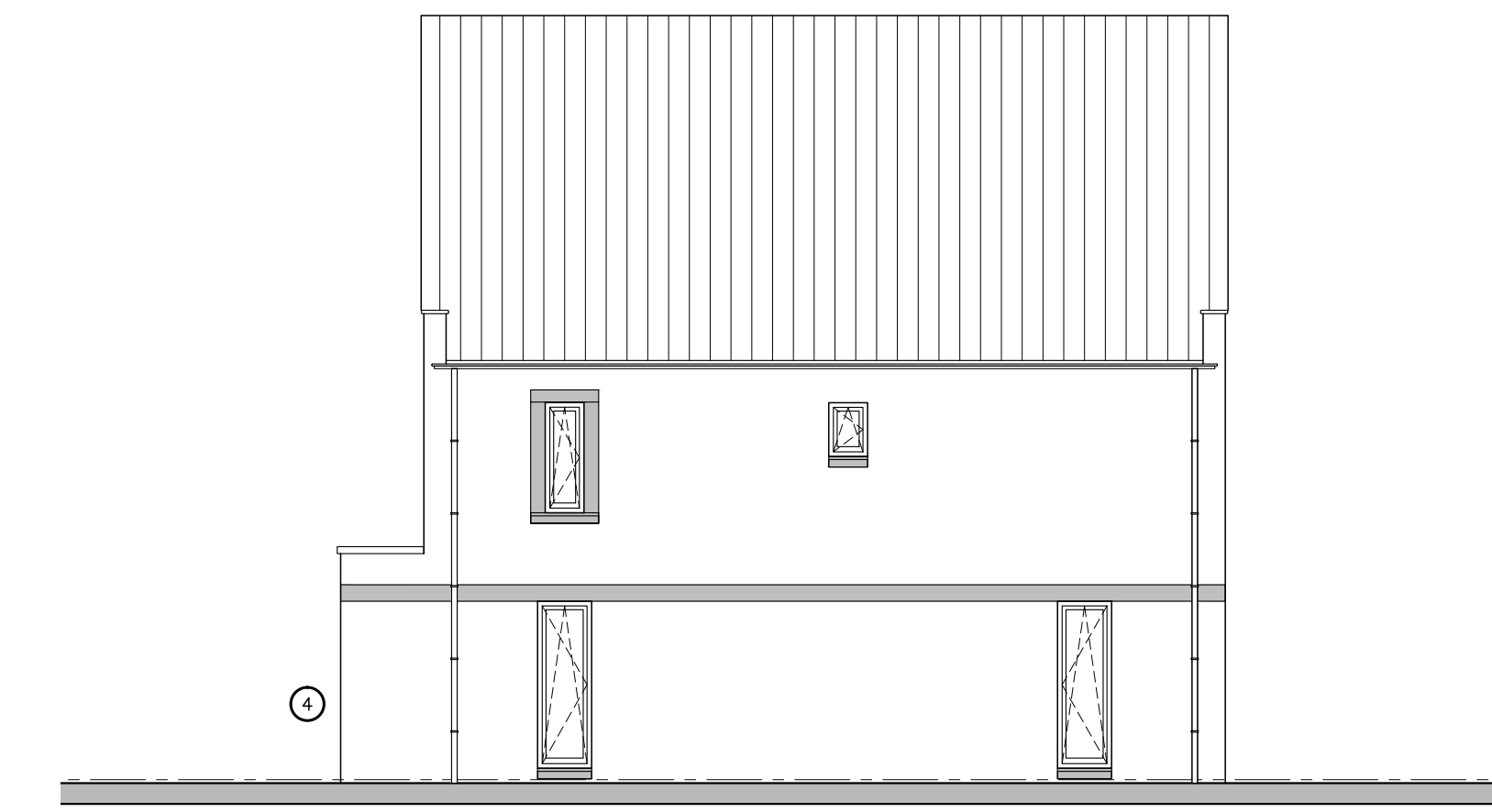

Zijgevel links

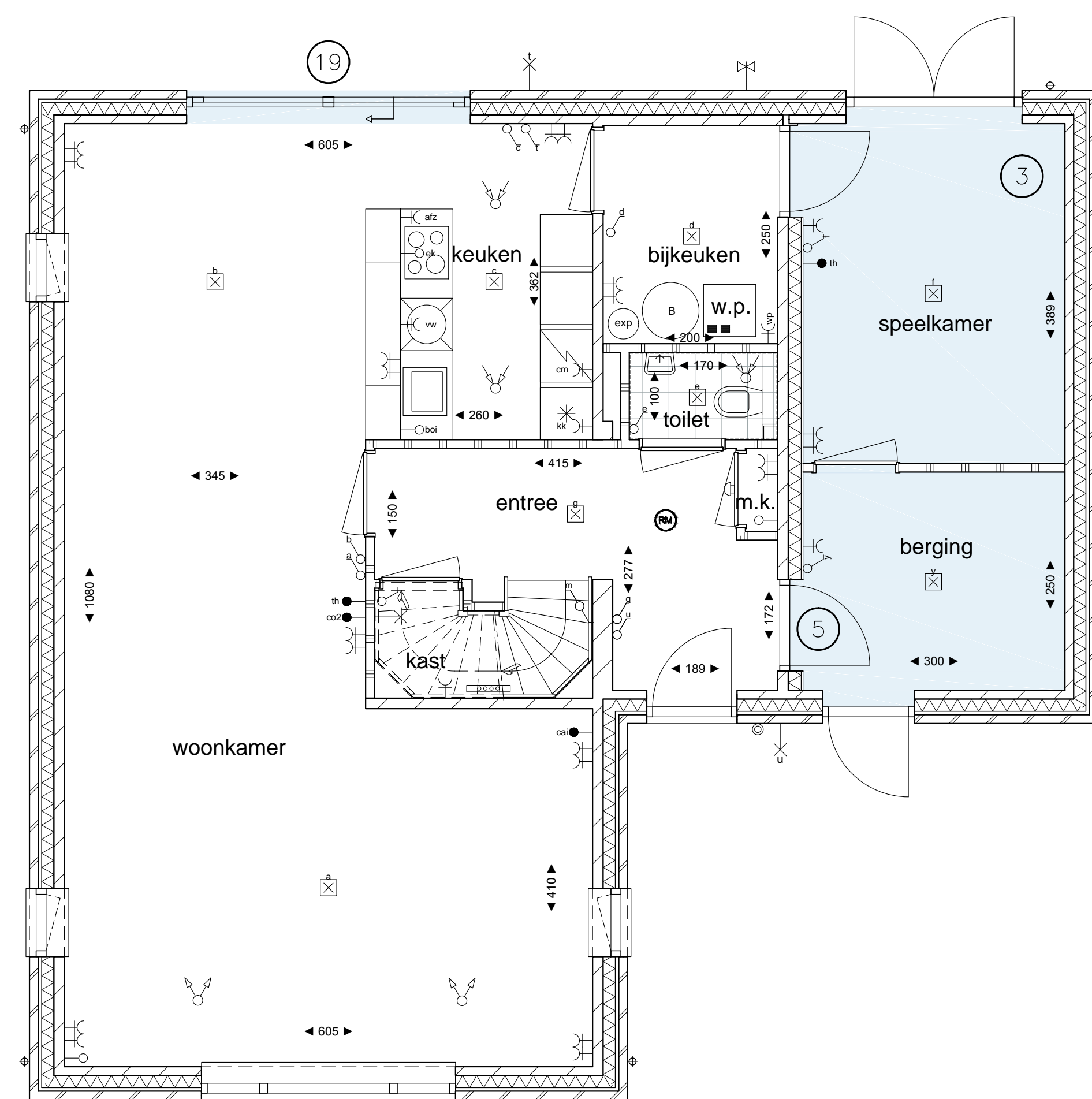

Beganegrand, optie 3-5-19

| nr. | benaming |
|-----|---|
| 3 | Creëren werk-/speelkamer in berging, hierbij wordt de garagedeure gewijzigd in een enkele bergingsdeur. De enkele achterdeur van de garage wordt hierbij gewijzigd naar een pui met dubbele deuren. |
| 5 | Extra binnendeur en -kozijn van hal naar berging (bij deze optie is de berging verwarmd) |
| 19 | Schuifpui ipv dubbele deuren met zijlichten. |

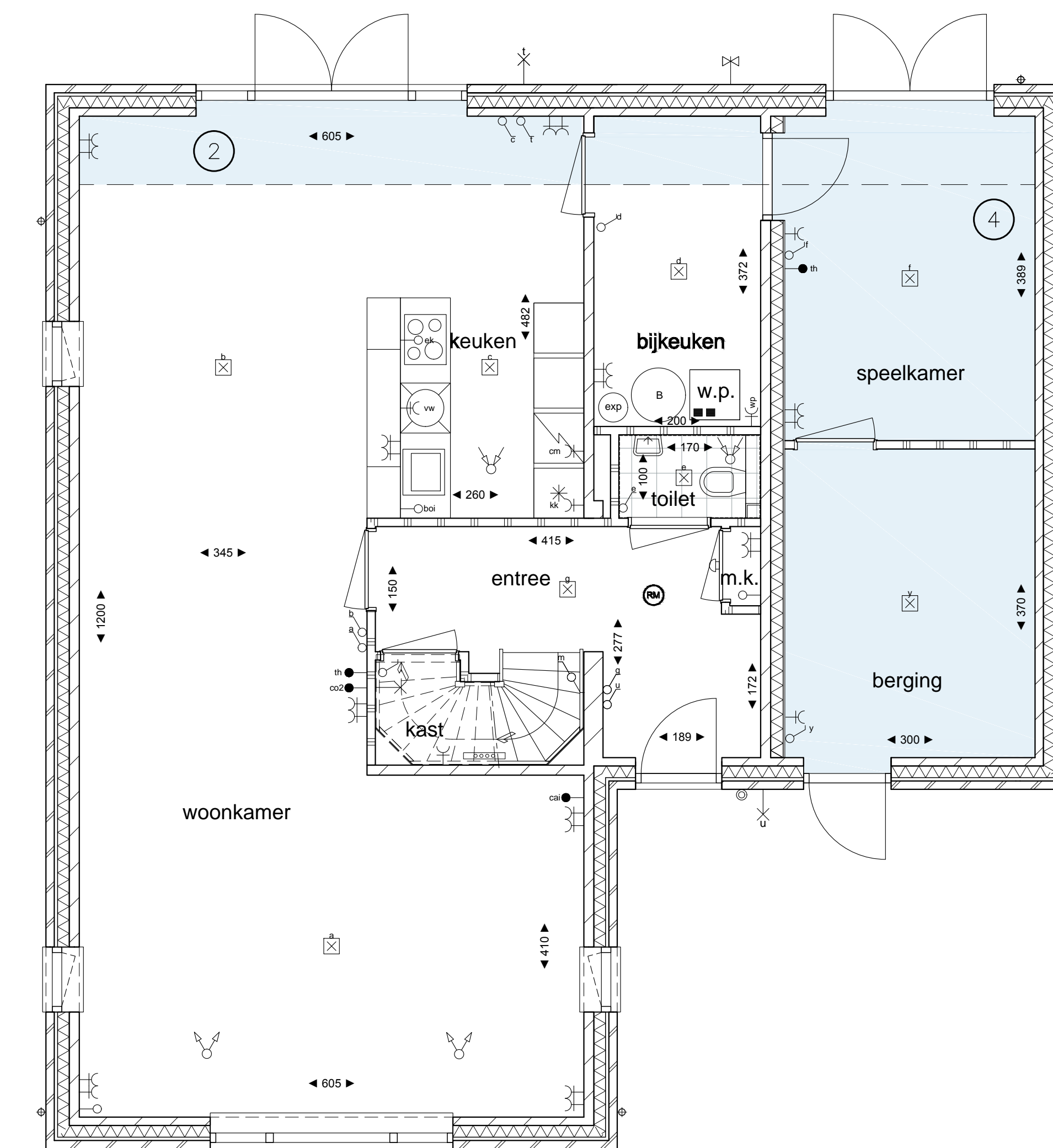

Beganegrand, optie 2-4

| nr. | benaming |
|-----|---|
| 2 | Uitbouw 120 cm gehele breedte woning (keuken/bijkeuken/garage/berging). |
| 4 | Creëren werk-/speelkamer in berging bij gekozen optie 2 (uitbouw woning gehele breedte). Hierbij wordt de garagedeure gewijzigd in een enkele bergingsdeur. De enkele achterdeur van de garage wordt hierbij gewijzigd naar een pui met dubbele deuren. |