



optie 3: uitbouw woonkamer/keuken tot aan achterzijde garage

optie 4: garage isoleren en splitsen in:
a) speelkamer ca. bijkeuken met enkele deur naar keuken + dubbele deur naar tuin en
b) berging met enkele deur naar straatzijde

achtergevel

1 : 100

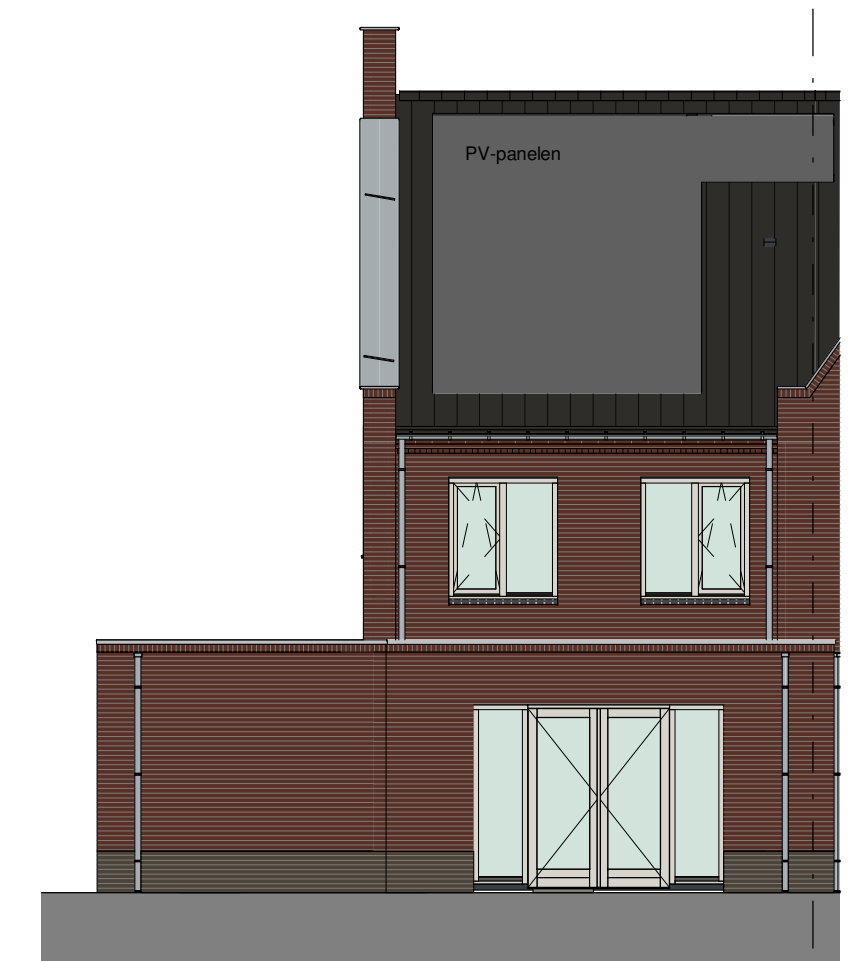

optie 1: uitbouw woonkamer/keuken 120cm

optie 2: uitbouw woonkamer/keuken 240cm

achtergevel

1 : 100



optie 4: b) berging met enkele deur naar straatzijde

voorgevel

1 : 100

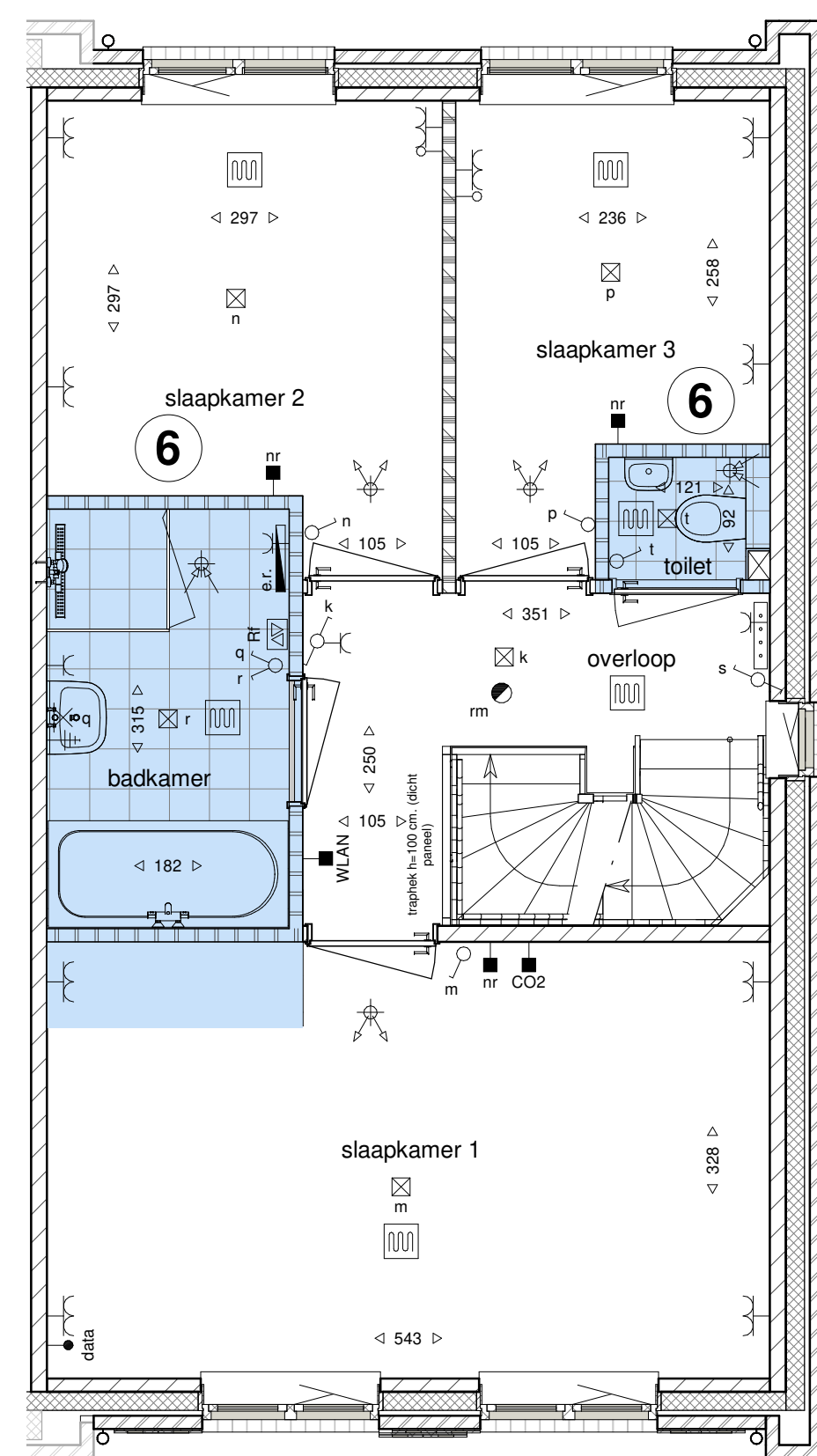

optie 6: apart toilet en verplaatsen badkamer (badkamer blijft even groot)

eerste verdieping

1 : 50

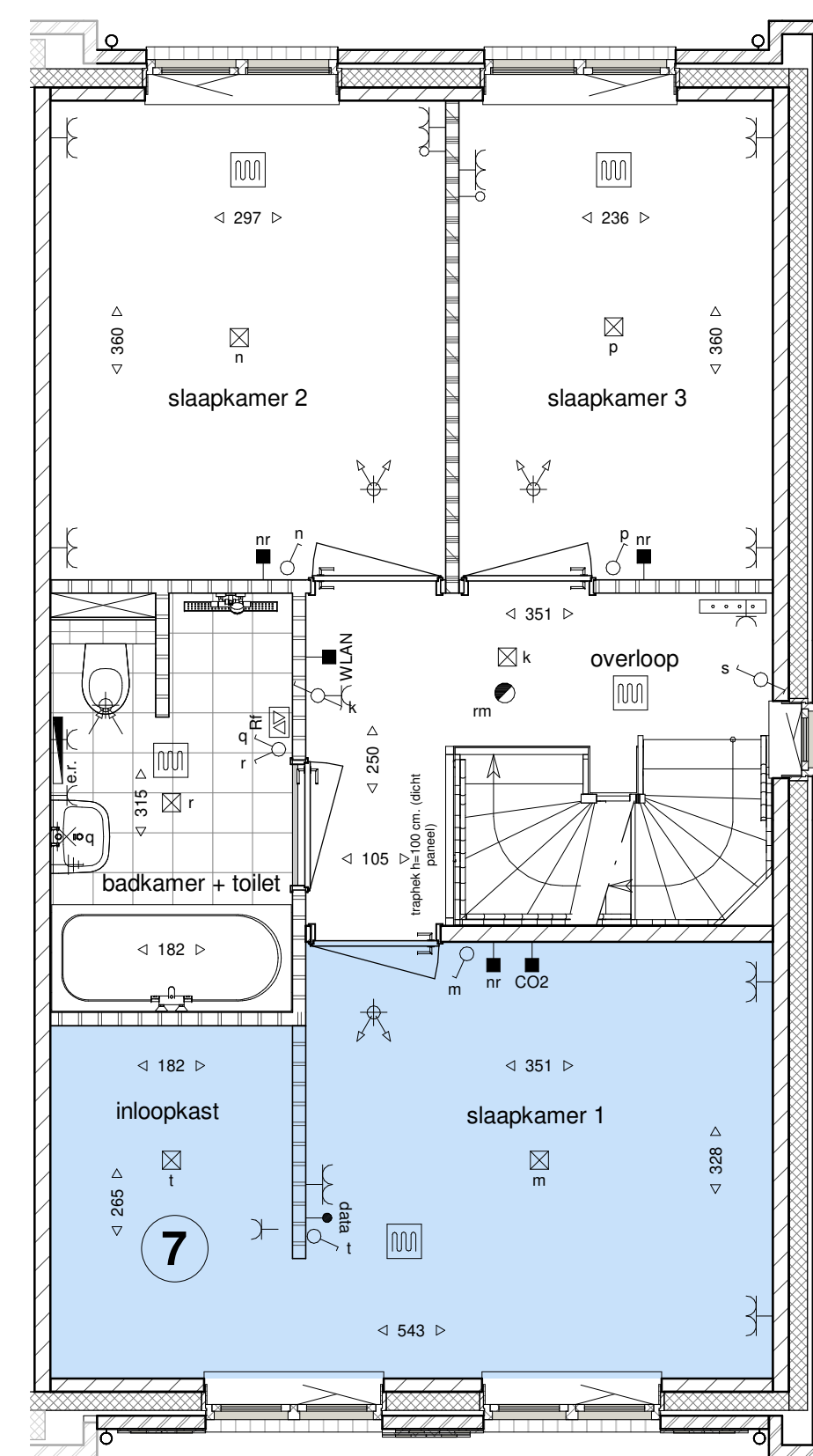

optie 7: inloopkast in slaapkamer 1 (badkamer blijft even groot)

eerste verdieping

1 : 50

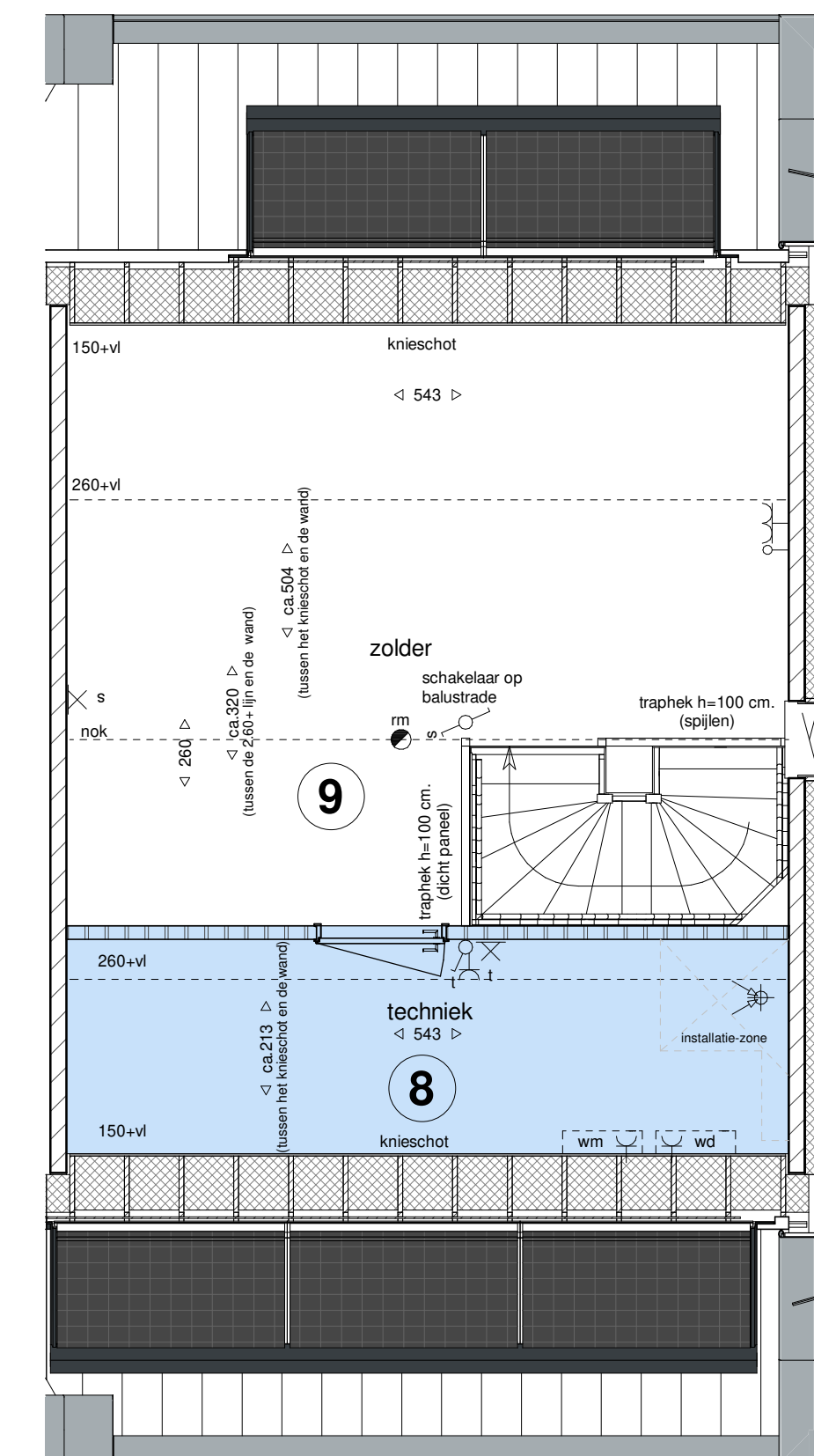

optie 8: aparte techniekruimte

tweede verdieping

1 : 50

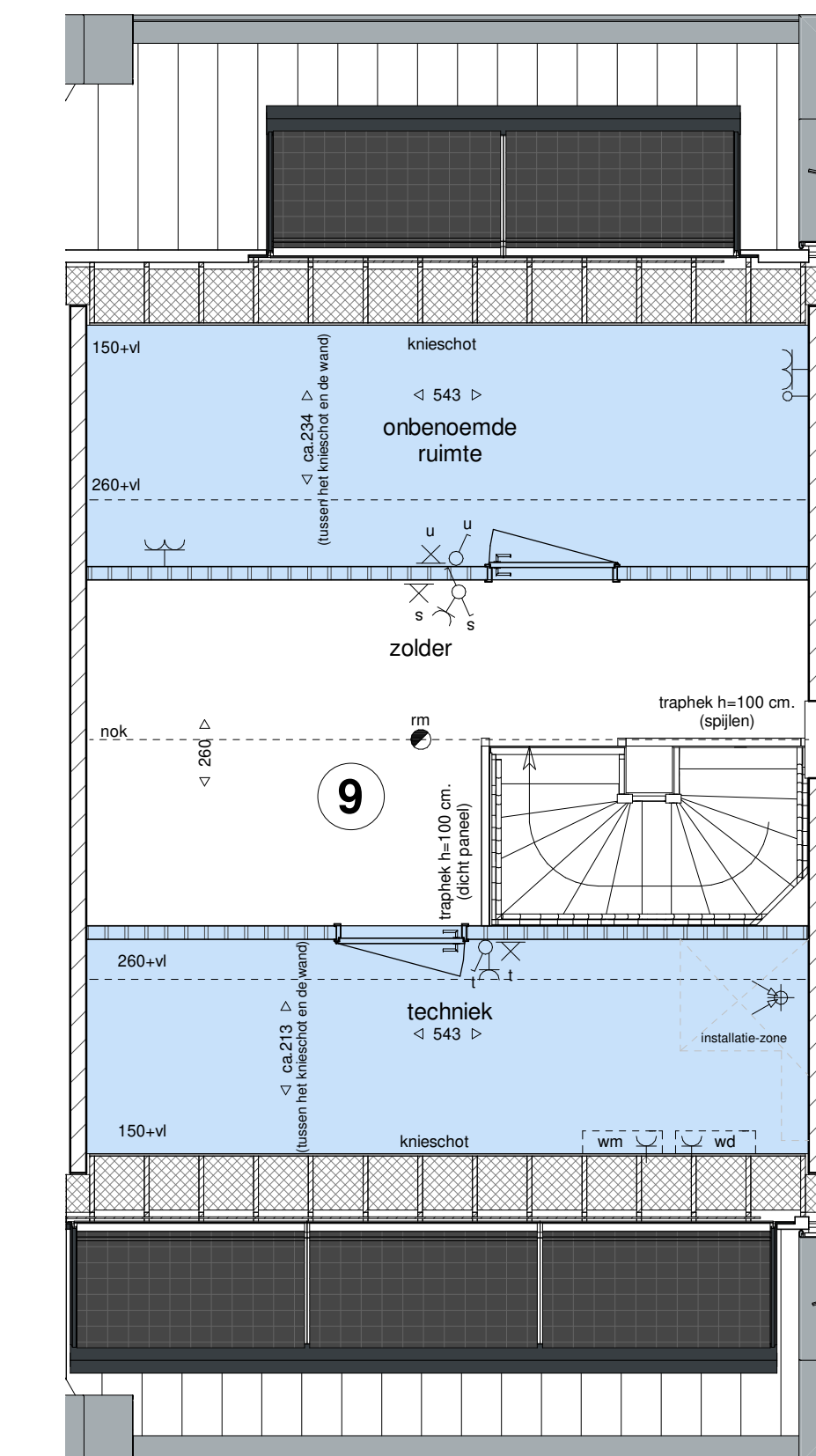

optie 9: optie-indeling op de 2e verdieping (technische ruimte + 1 onbenoemde ruimte)

tweede verdieping

1 : 50

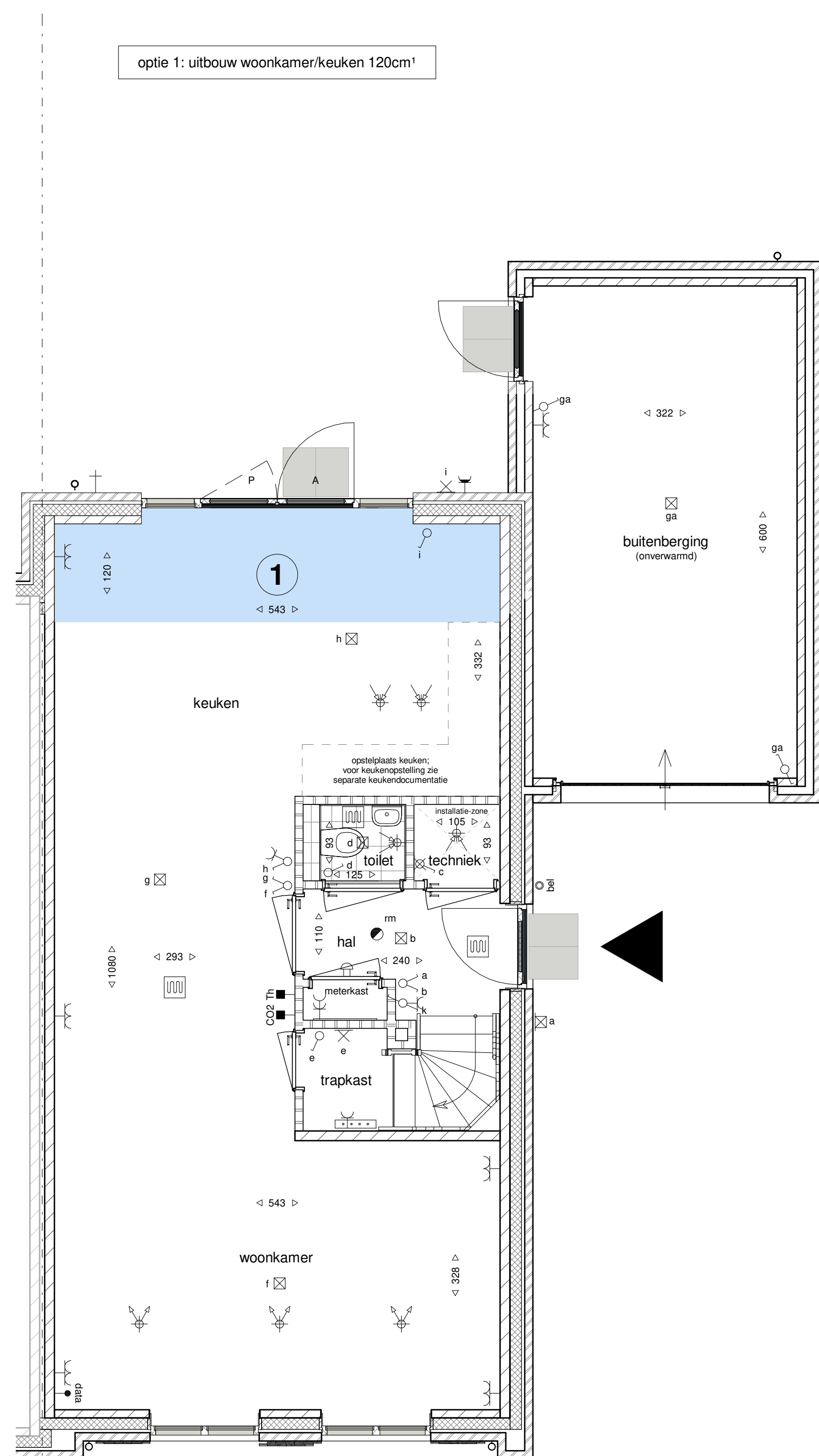

begane grond

1 : 50

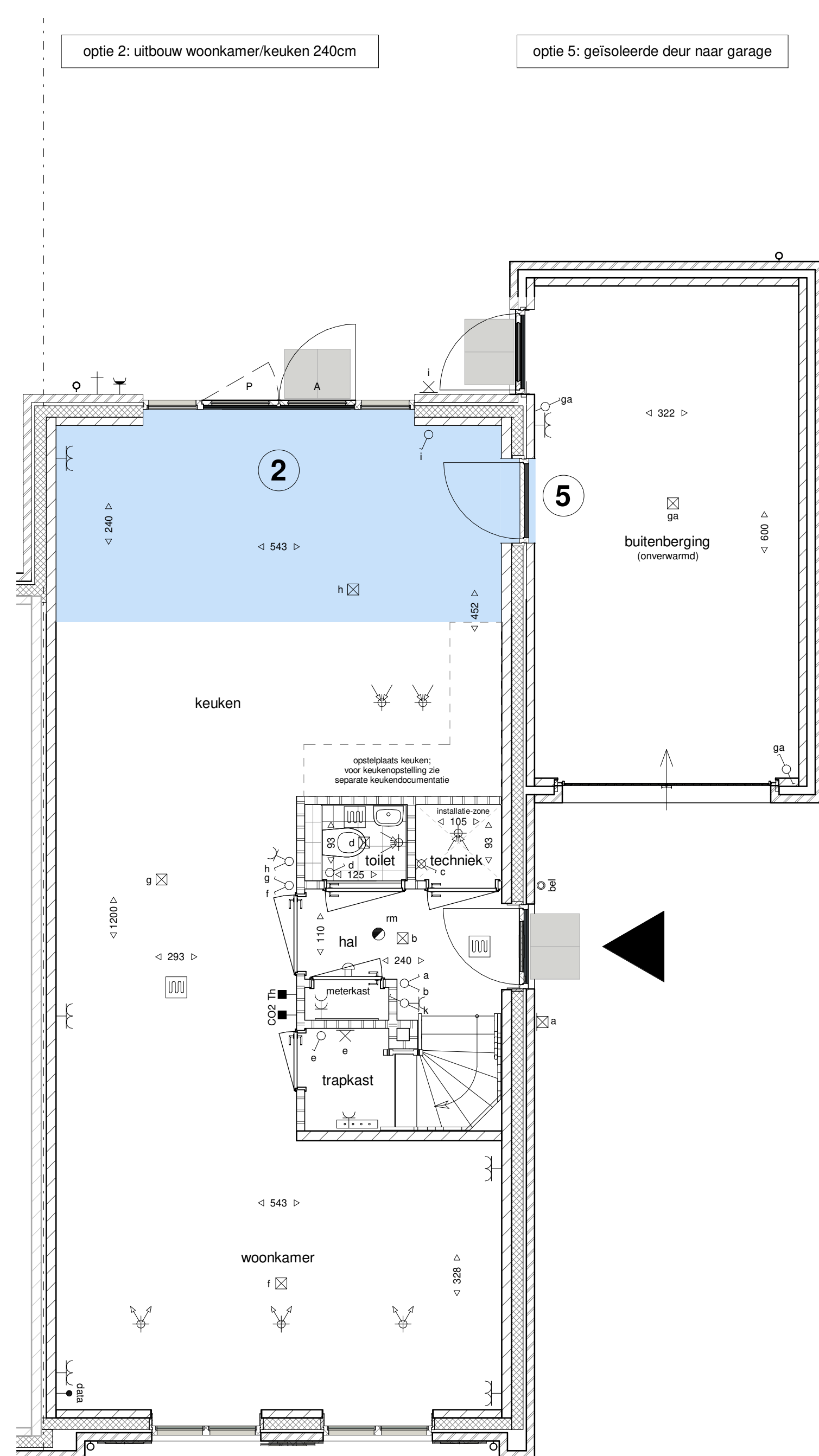

begane grond

1 : 50

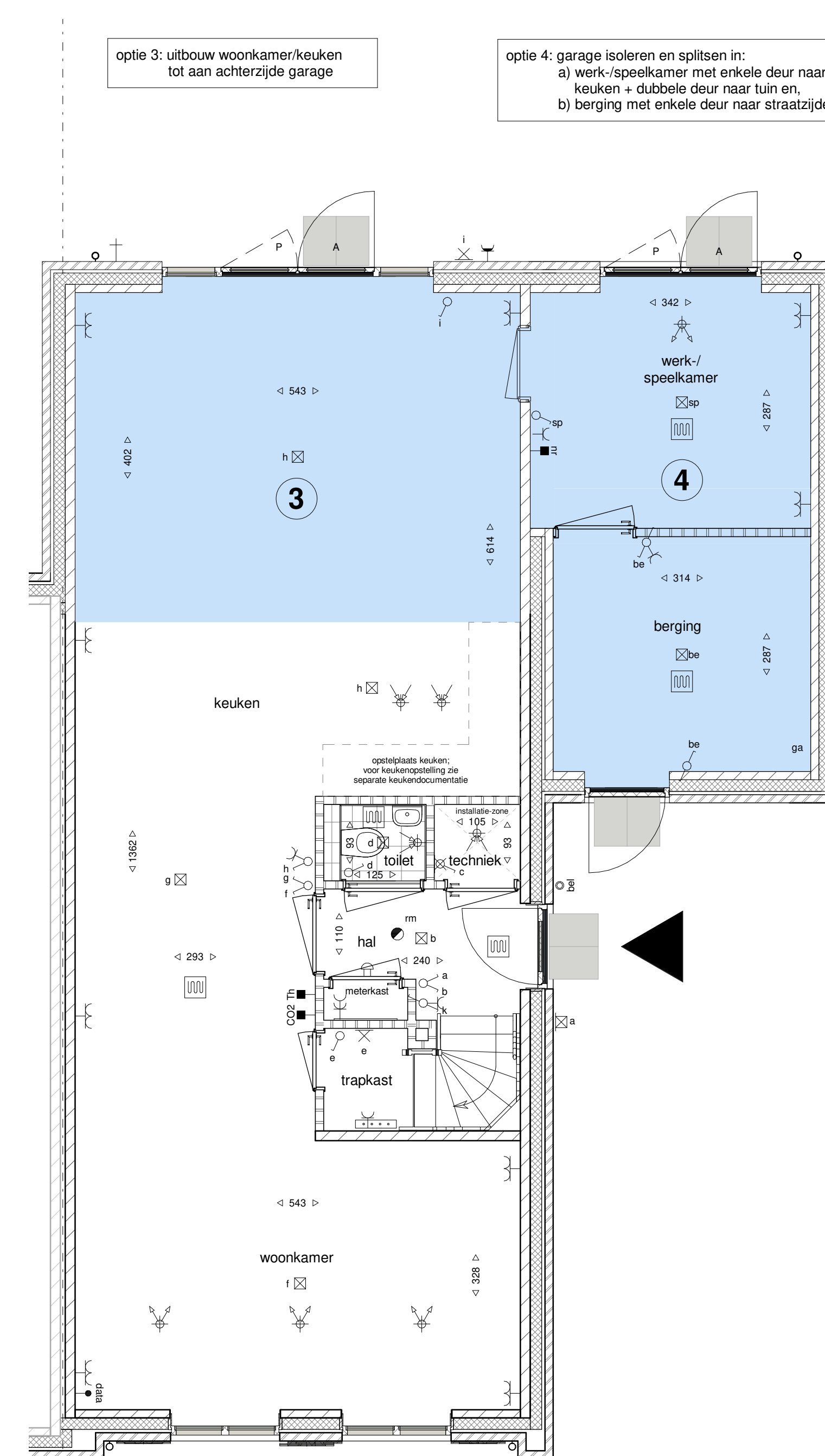

Optie-overzicht, kavel 366 (woningtype A):

- 1 uitbouw 120 cm achterzijde woning
- 2 uitbouw 240 cm achterzijde woning
- 3 * hierbij spiegelt de draarichting van de achterdeur berging/garage uitbouw achterzijde tot aan achterzijde garage
- 4 * hierbij verplaatst de achterdeur van de berging/garage zich naar de achtergevel van de garage creëren werk-/speelkamer in berging (garage (hierbij wordt de berging/garage geïsoleerd). De garage/achterdeur wordt gewijzigd in een enkele bergingdeur, de enkele achterdeur van de garage of bijkeuken wordt hierbij gewijzigd naar een pui met dubbele deuren in de werk-/speelkamer, inclusief standaard binnendeur tussen keuken en werk-/speelkamer. De vloerverwarming wordt doorgeleid in de werk-/speelkamer en berging. De werk-/speelkamer krijgt een aparte thermostaat).
- 5 De werk-/speelkamer wordt hierbij afgewerkt conform de rest van de woning, de berging blijft onafgewerkt, extra deur en kozijn van keuken naar berging/garage (bij deze optie is de berging standaard gebleven en wordt deze deur uitgevoerd met dezelfde eigenschappen als een buitendeur)
- 6 apart toilet en verplaatsen badkamer (badkamer blijft even groot)
- 7 inloopkast in slaapkamer 1 (badkamer blijft even groot)
- 8 aparte techniekruimte
- 9 optie-indeling op de 2e verdieping (technische ruimte + 1 onbenoemde ruimte)



Werknummer: AVB - Vel006
 Project: Woningen Huysackers te Veldhoven
 Opdrachtgever: Floreffe II B.V.
 adres: Noordvlietweg 23
 postcode: 5823AC
 plaats: Strijen
 telefoon: +31 485395707

Tekeningnummer: VO366
 Onderdeel: optietekening kavel 366

Algemeen

De posities en aantallen van de technische installaties en inrichtingen zijn indicatief; nader te bepalen n.a.v. ventilatie- en capaciteitsberekening na keuze uitbreidingsmogelijkheden en indelingsvarianten.

* alle maten in centimeters
 * kleine wijzigingen voorbehouden
 * aan maatvoering kunnen geen rechten worden ontleend

Status: definitief
 Schaal: 1:100 / 1:50
 Opmerking:
 Datum: 26-03-2021