

optie 1: uitbouw 120 cm.achterzijde woning over de breedte van de woonkamer

begane grond
(schaal 1 : 50)

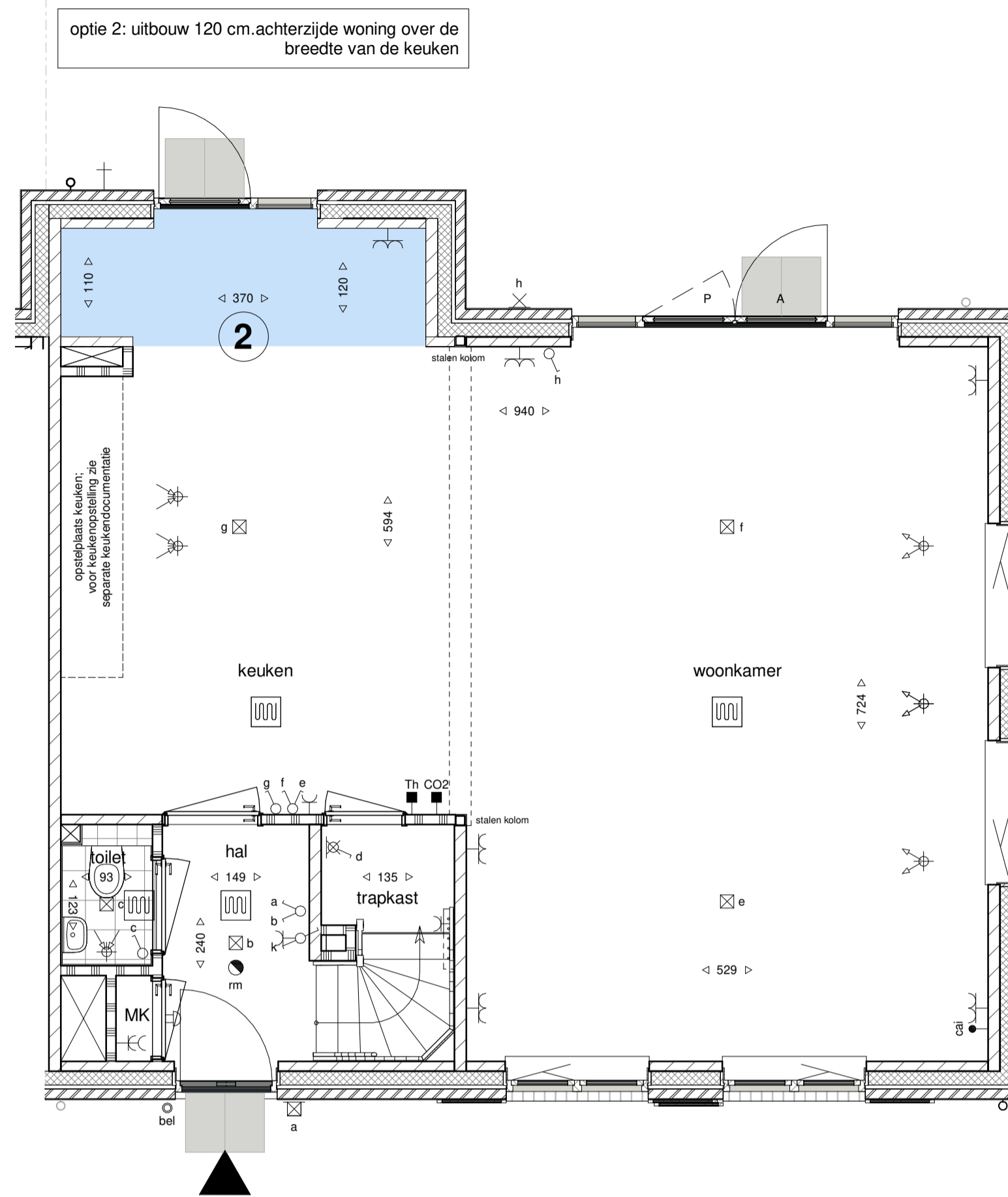

optie 2: uitbouw 120 cm.achterzijde woning over de breedte van de keuken

begane grond
(schaal 1 : 50)

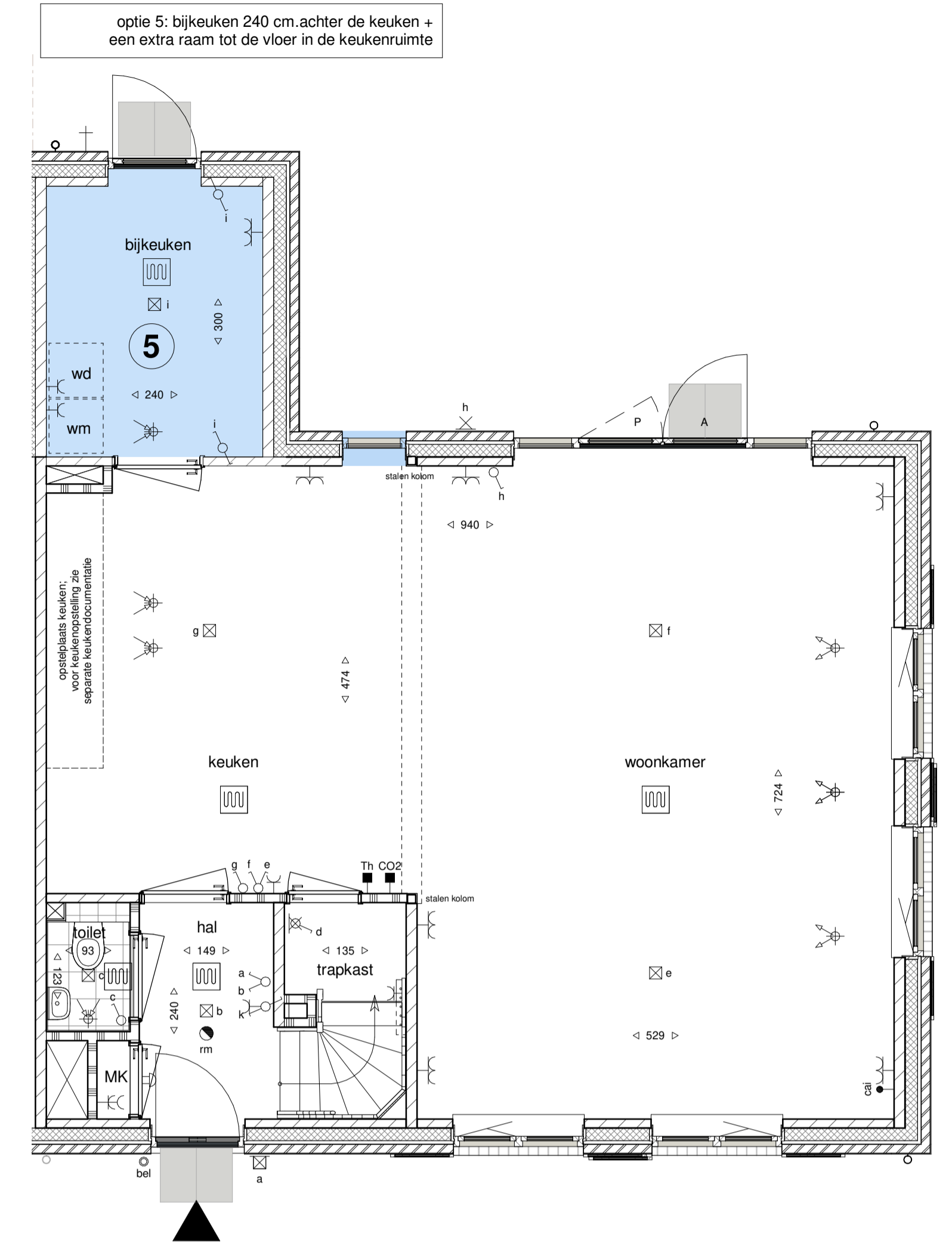

optie 5: bijkeuken 240 cm.achter de keuken + een extra raam tot de vloer in de keukenruimte

begane grond
(schaal 1 : 50)



optie 1: uitbouw 120 cm.achterzijde woning over de breedte van de woonkamer

zijgevel rechts
(schaal 1 : 100)



optie 1: uitbouw 120 cm.achterzijde woning over de breedte van de woonkamer

achtergevel
(schaal 1 : 100)

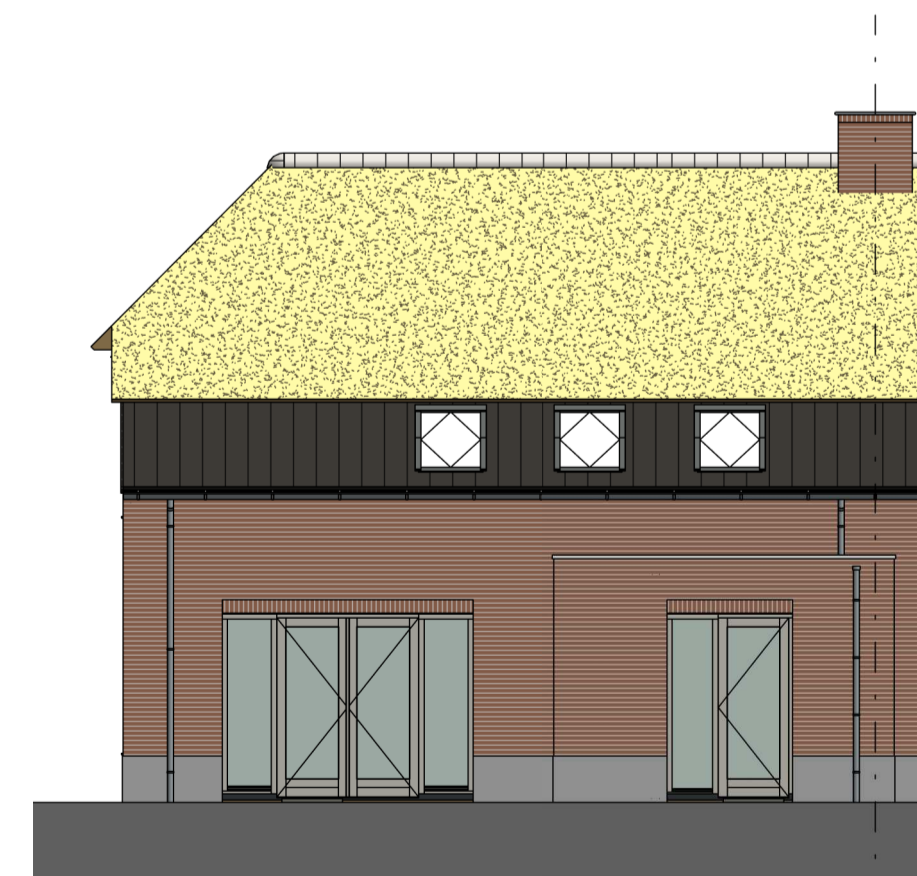

optie 2: uitbouw 120 cm.achterzijde woning over de breedte van de keuken

achtergevel
(schaal 1 : 100)



optie 5: bijkeuken 240 cm.achter de keuken + een extra raam tot de vloer in de keukenruimte

achtergevel
(schaal 1 : 100)

Optie-overzicht, kavels 339 (woningtype V):

- 1 uitbouw 120 cm achterzijde woning over de breedte van de woonkamer
- 2 uitbouw 120 cm achterzijde woning over de breedte van de keuken
- 5 bijkeuken 240 cm achter de keuken, met enkele deur zonder zicht + een extra raam tot de vloer in de keukenruimte



Werknummer: **AVB - Vel006**
 Project: **Woningen Huysackers te Veldhoven**
 Opdrachtgever: **Floreffe II B.V.**
 adres: Koninghofstraat 72
 postcode: 5625AC
 plaats: Eindhoven
 telefoon: +31402358707

Tekeningnummer: **VO339**
 Onderdeel: **optietekening kavel 339**

Fase: **Verkooptekeningen**
 Status: **definitief**

Schaal: **1:100 / 1:50**
 Opmerking:

Datum: **26-03-2021**

Algemeen

De posities en aantallen van de technische installaties en knieschotten zijn indicatief, nader te bepalen n.a.v. ventilatie- en capaciteitsberekening na keuze uitbreidingsmogelijkheden en indelingsvarianten.

- * alle maten in centimeters
- * kleine wijzigingen voorbehouden
- * aan maatvoering kunnen geen rechten worden ontleend