

optie 5: bijkeuken 240 cm achter de keuken + een extra raam tot de vloer in de keukenruimte

optie 1: uitbouw 120 cm achterzijde woning over de breedte van de woonkamer

optie 2: uitbouw 120 cm achterzijde woning over de breedte van de keuken

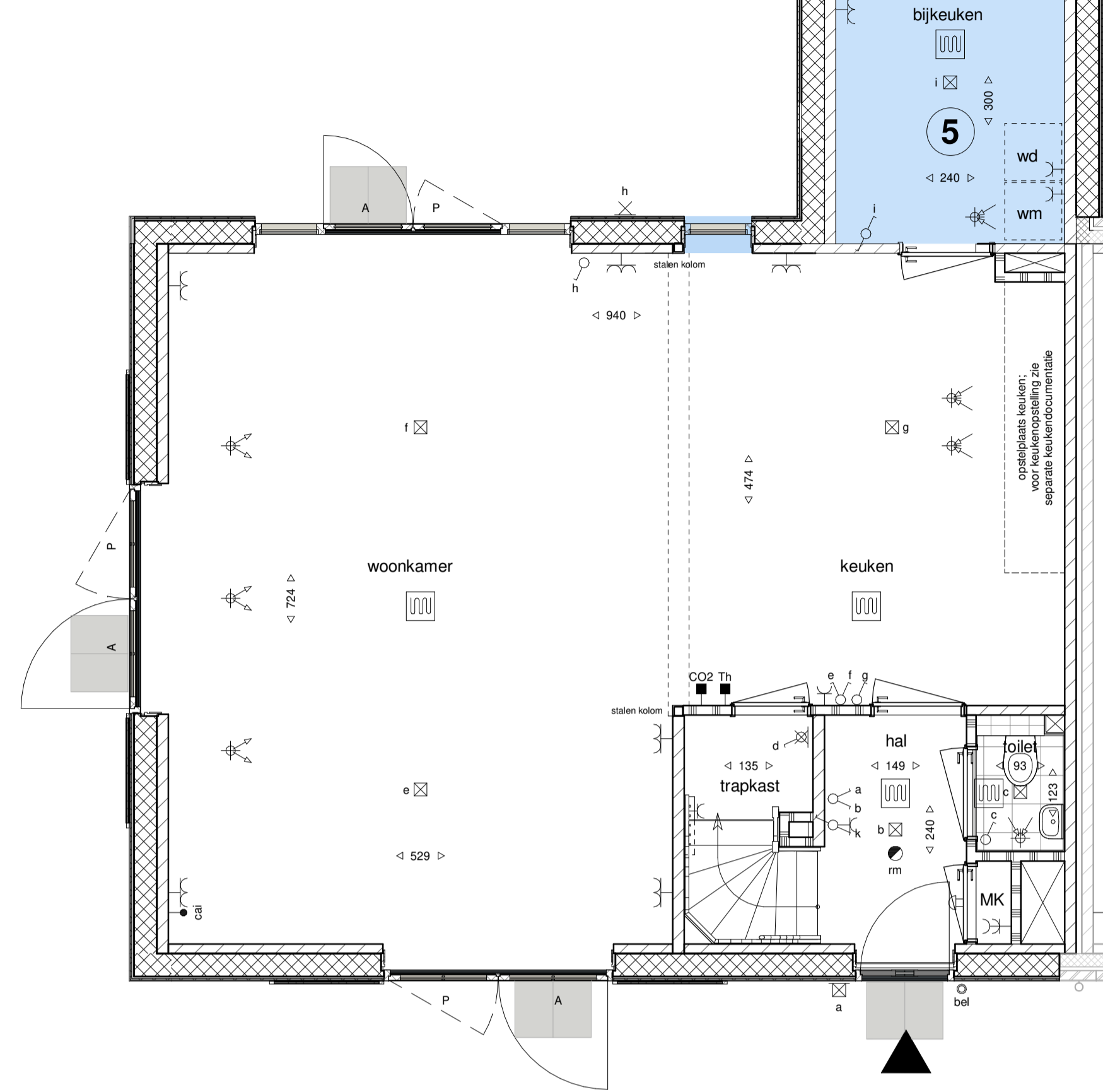
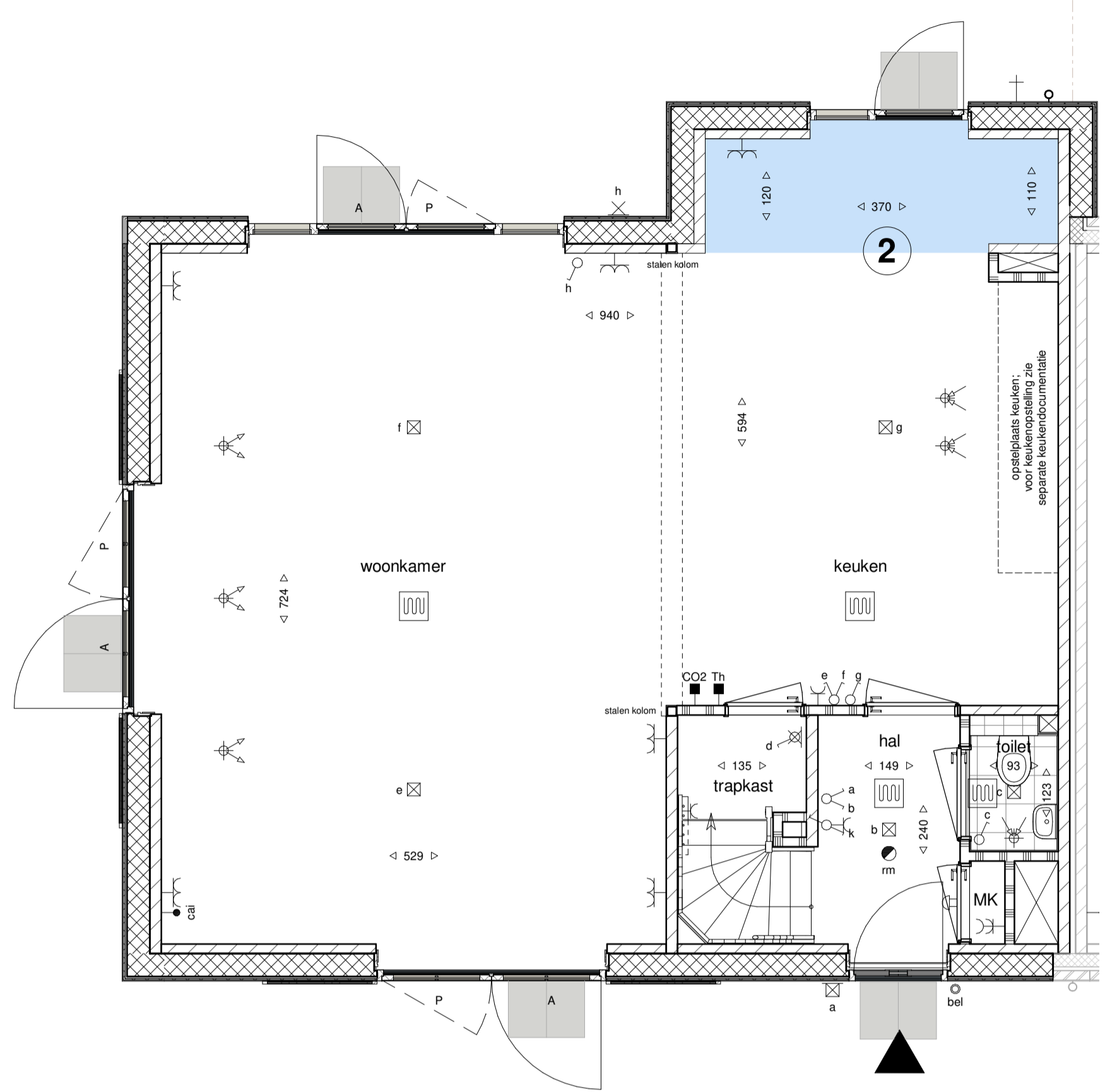
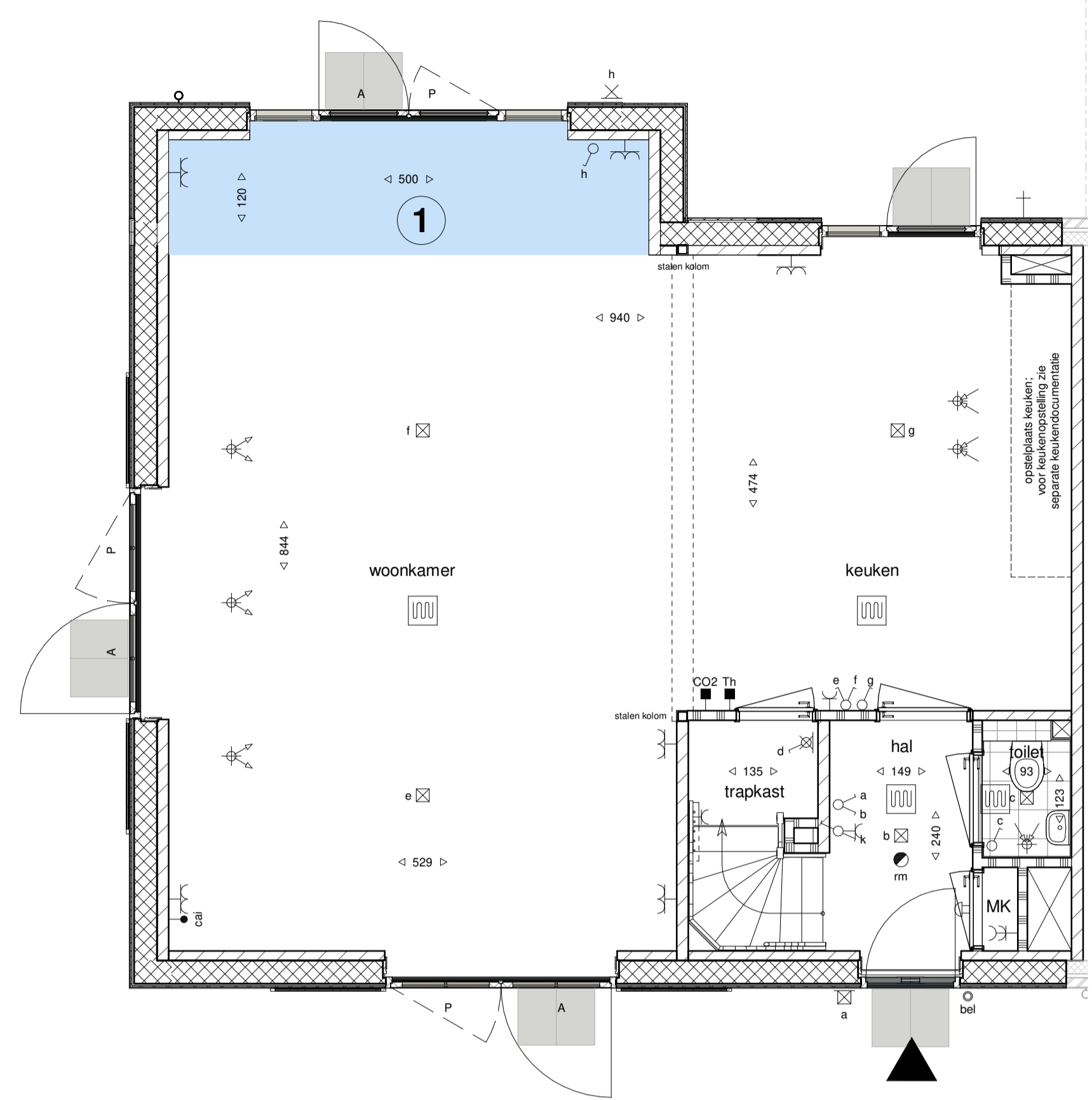

**begane grond**  
(schaal 1 : 50)

**begane grond**  
(schaal 1 : 50)

**begane grond**  
(schaal 1 : 50)



optie 1: uitbouw 120 cm achterzijde woning over de breedte van de woonkamer

**zijgevel links**  
(schaal 1 : 100)



optie 1: uitbouw 120 cm achterzijde woning over de breedte van de woonkamer

**achtergevel**  
(schaal 1 : 100)



optie 2: uitbouw 120 cm achterzijde woning over de breedte van de keuken

**achtergevel**  
(schaal 1 : 100)



optie 5: bijkeuken 240 cm achter de keuken + een extra raam tot de vloer in de keukenruimte

**achtergevel**  
(schaal 1 : 100)

**Optie-overzicht, kavels 337 (woningtype V):**

- 1 uitbouw 120 cm achterzijde woning over de breedte van de woonkamer
- 2 uitbouw 120 cm achterzijde woning over de breedte van de keuken
- 5 bijkeuken 240 cm achter de keuken, met enkele deur zonder zicht + een extra raam tot de vloer in de keukenruimte



Werknummer: **AVB - Vel006**  
 Project: **Woningen Huysackers te Veldhoven**  
 Opdrachtgever: **Floreffe II B.V.**  
 adres: Kroonhofstraat 72  
 postcode: 5625AC  
 plaats: Eindhoven  
 telefoon: +31402358707

Tekeningnummer: **VO337**  
 Onderdeel: **optietekening kavel 337**  
 Fase: **Verkooptekeningen**  
 Status: **definitief**  
 Schaal: **1:100 / 1:50**  
 Opmerking:  
 Datum: **26-03-2021**

**Algemeen**

De posities en aantallen van de technische installaties en knieschotten zijn indicatief, nader te bepalen n.a.v. ventilatie- en capaciteitsberekening na keuze uitbreidingsmogelijkheden en indelingsvarianten.

- \* alle maten in centimeters
- \* kleine wijzigingen voorbehouden
- \* aan maatvoering kunnen geen rechten worden ontleend