

optie 5: samenvoegen slaapkamers voorzijde + inloopkast + verkleinde overloop

**eerste verdieping**  
1 : 50

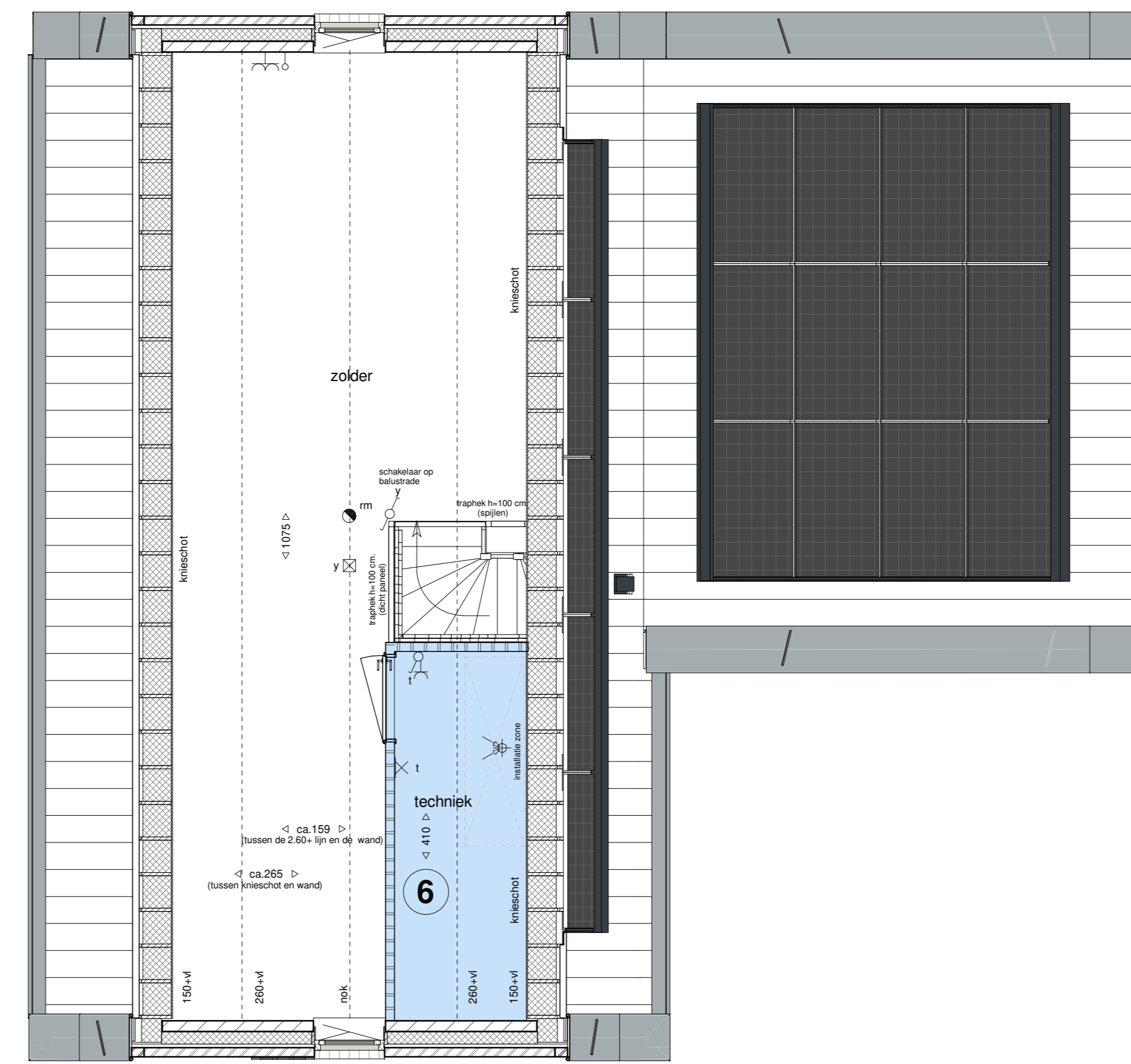

optie 6: aparte techniekruimte

**tweede verdieping**  
1 : 50

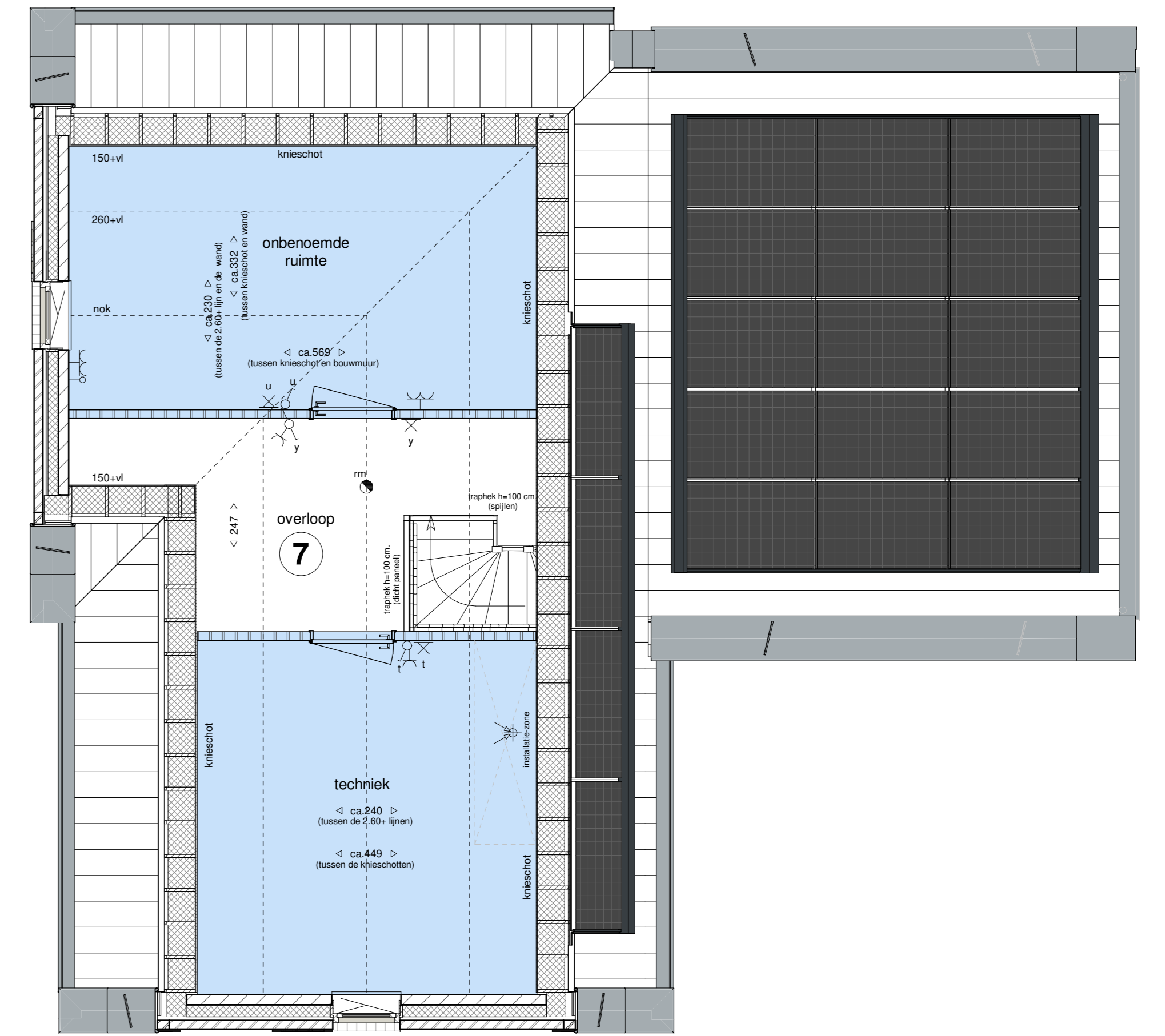

optie 7: indeling 2e verdieping techniekruimte en 1 orbeneoemde ruimte

**tweede verdieping**  
1 : 50



**voorgevel**  
1 : 100  
optie 3: berging met enkele deur naar straatzijde



**zijgevel links**  
1 : 100  
optie 1: uitbouw 120cm achterzijde woning over de breedte van de keuken  
optie 2: uitbouw 120cm over de gehele breedte, achterzijde woning



optie 3: creëren werk-/speelkamer in standaard berging /garage  
optie 1: uitbouw 120cm achterzijde woning over de breedte van de keuken

**achtergevel**  
1 : 100



optie 2: uitbouw 120cm over de gehele breedte, achterzijde woning

**achtergevel**  
1 : 100

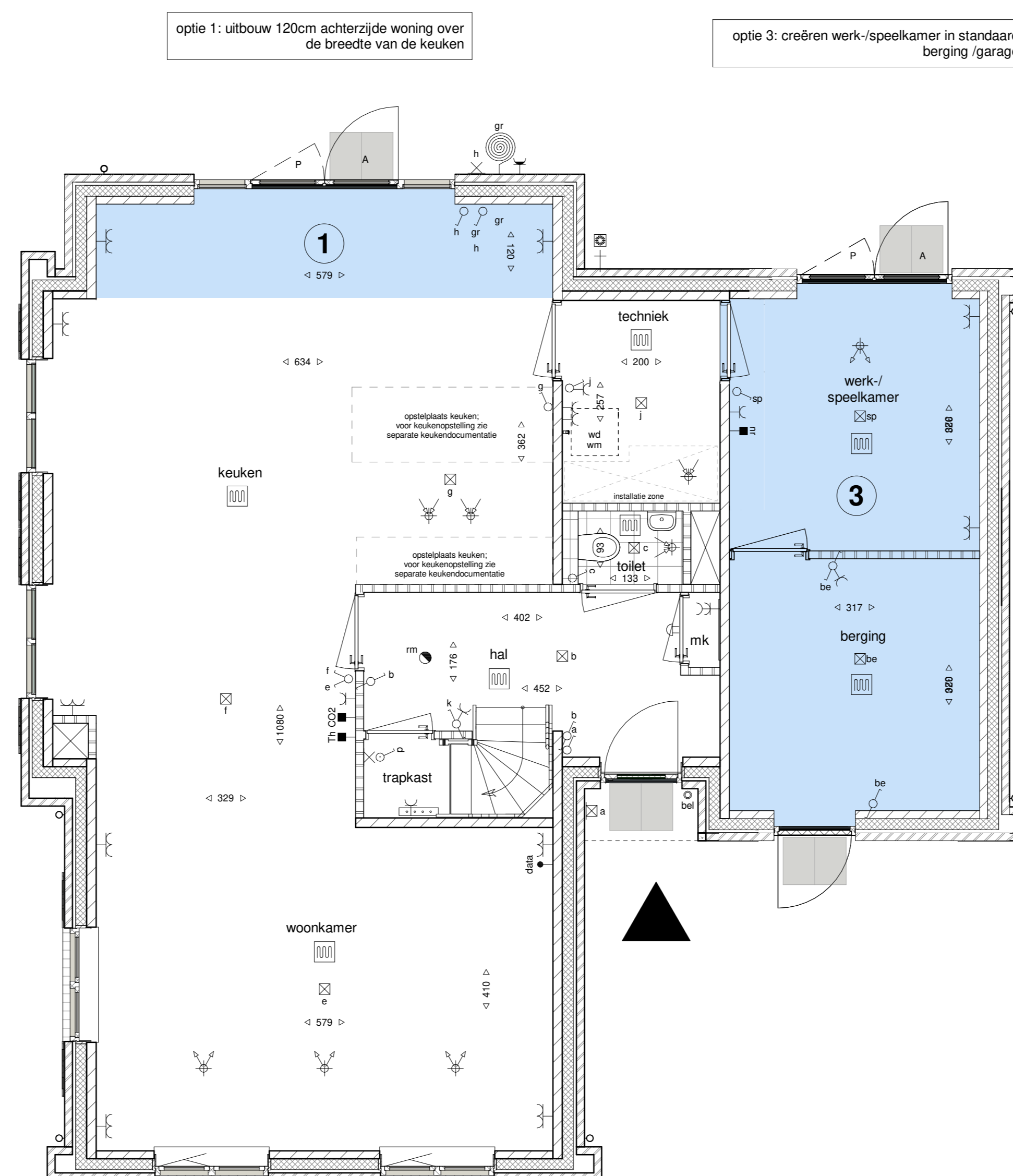

**begane grond**  
1 : 50  
optie 1: uitbouw 120cm achterzijde woning over de breedte van de keuken  
optie 3: creëren werk-/speelkamer in standaard berging /garage

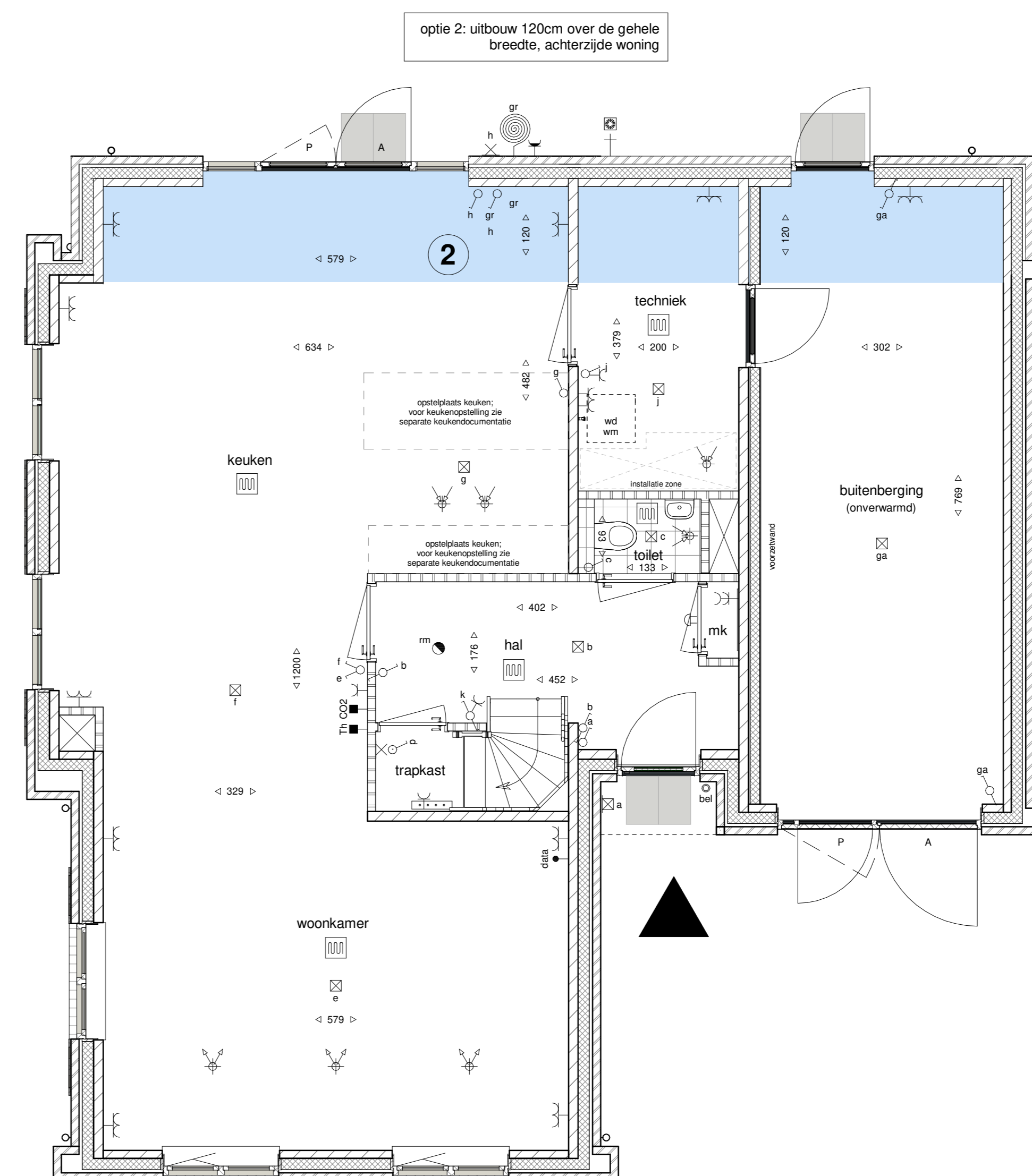

**begane grond**  
1 : 50  
optie 2: uitbouw 120cm over de gehele breedte, achterzijde woning

**Optie-overzicht, kavel 365 (woningtype E):**

- 1 uitbouw 120 cm achterzijde woning over de breedte van de keuken
- 2 uitbouw 120 cm gehele breedte woning (keuken / bijkeuken / berging)
- 3 creëren werk-/speelkamer in standaard berging (garage (hierbij wordt de garagekantdeur gewijzigd in een enkele bergingsdeur, de enkele achterdeur van de berging wordt hierbij gewijzigd naar een pui met dubbele deuren in de werk-/speelkamer. De vloerwarming wordt doorgeleid in de werk-/speelkamer en berging. De werk-/speelkamer krijgt een aparte thermostat). De werk-/speelkamer wordt hierbij afgewerkt conform de rest van de woning, de berging blijft onafgewerkt.
- 4 creëren werk-/speelkamer in standaard berging (garage)
- 5 samenvoegen slaapkamers voorzijde + inloopkast + verkleinde overloop
- 6 aparte techniekruimte
- 7 optie-indeling op de 2e verdieping (technische ruimte + 1 orbeneoemde ruimte)



Werknummer: **AVB - Vel006**  
 Project: **Woningen Huysackers te Veldhoven**  
 Opdrachtgever: **Floreffe II B.V.**  
 Adres: Kloosterhof 23, 5625 AC Eindhoven, telefoon: +31 40 295707

Tekeningnummer: **VO365**  
 Onderdeel: **optietekening kavel 365**

**Algemeen**

De posities en aantallen van de technische installaties en inrichtingen zijn indicatief; nader te bepalen n.b.v. ventilatie- en capaciteitsberekening na keuze uitbreidingsmogelijkheden en indelingsvarianten.

- \* alle maten in centimeters
- \* kleine wijzigingen voorbehouden
- \* aan maatvoering kunnen geen rechten worden ontleend

Fase: **Verkooptekeningen**  
 Status: **definitief**  
 Schaal: **1:100 / 1:50**  
 Opmerking:  
 Datum: **26-03-2021**